

BY

SAYL 

# horekus

SOMOS HORECA

WE ARE HORECA

NOUS SOMMES HORECA





- Armario Bebidas
- Armarios Mini
- Armarios Refrigeración
- Carne
- Pastelería
- Vitrinas
- Vinos
- Barra Bar
- Congeladores
- Cocina
- Lavavajillas
- Auxiliares
- Super & Mini market



**ALTA DISPONIBILIDAD DE STOCKS**

*HIGH STOCK AVAILABILITY*

**GRANDE DISPONIBILITÉ DES STOCKS**

## Por qué Horekus ?

ES

Como fabricantes consolidados y con una amplia trayectoria, en Horekus tenemos la capacidad de seleccionar minuciosamente los productos con la mejor relación calidad-precio del mercado actual.

Con nuestra experiencia técnica, podemos discernir entre productos correctos y aquellos que no cumplen con nuestros estándares.

Cada producto es sometido a una exhaustiva evaluación y solo ofrecemos aquellos que cumplen con nuestros altos estándares de calidad.

Además, nuestra experiencia técnica y nuestros amplios recursos nos permiten brindarte una confianza inigualable y un servicio postventa excepcional.

## Why Horekus ?

EN

As a long established manufacturer, we at Horekus have the ability to carefully select the best value for money products on the market today.

With our technical expertise, we are able to discern between the right products and those that do not meet our standards.

Each product is thoroughly evaluated and we only offer those that meet our high quality standards.

In addition, our technical expertise and extensive resources allow us to provide you with unrivalled confidence and exceptional after sales service.

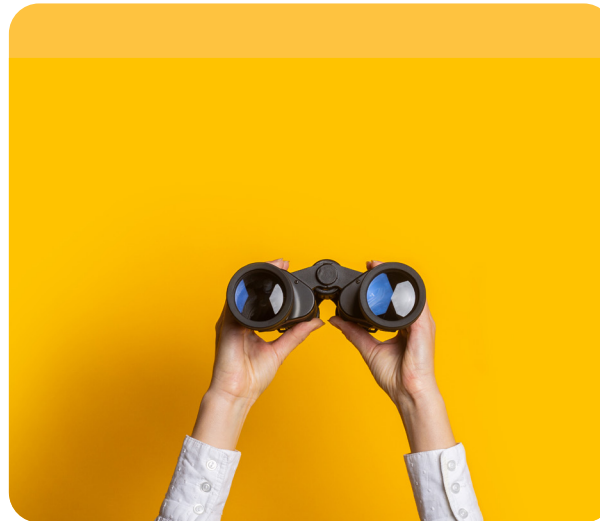

**EXCELENTE RELACIÓN CALIDAD/PRECIO**

*EXCELLENT VALUE FOR MONEY*

**EXCELLENT RAPPORT QUALITÉ-PRIX**



**CONFIANZA Y SERVICIO POSTVENTA**

*CONFIDENCE AND AFTER-SALES SERVICE*

**CONFIANCE ET SERVICE APRÈS-VENTE**

## Pourquoi Horekus ?

FR

En tant que fabricant établi de longue date, Horekus a la capacité de sélectionner avec soin les produits présentant le meilleur rapport qualité-prix sur le marché actuel.

Grâce à notre expertise technique, nous sommes en mesure de distinguer les bons produits de ceux qui ne répondent pas à nos normes.

Chaque produit est minutieusement évalué et nous ne proposons que ceux qui répondent à nos normes de qualité élevées.

En outre, notre expertise technique et nos ressources étendues nous permettent de vous offrir une confiance inégalée et un service après-vente exceptionnel.



**ARMARIOS BEBIDA**  
**BEVERAGE CABINETS**  
**ARMOIRES À BOISSONS**

## Por qué refrigerar bebidas ?

ES

**Sabor refrescante:** Al conservar los refrescos en frío, se mantiene su temperatura óptima para disfrutar de su sabor refrescante y revitalizante al máximo.

**Conservación de burbujas y carbonatación:** El frío ayuda a mantener las burbujas y la efervescencia de los refrescos, garantizando una experiencia más refrescante.

**Mayor satisfacción del cliente:** Servir los refrescos fríos contribuye a la satisfacción del cliente, brindando una experiencia refrescante y placentera.



## Why refrigerate drinks ?

EN

**Refreshing taste:** Keeping soft drinks chilled maintains their optimum temperature for maximum refreshing and revitalising taste.

**Preservation of bubbles and carbonation:** Cold helps maintain the bubbles and effervescence of soft drinks, ensuring a more refreshing experience.

**Increased customer satisfaction:** Serving cold soft drinks contributes to customer satisfaction, providing a refreshing and pleasurable experience.



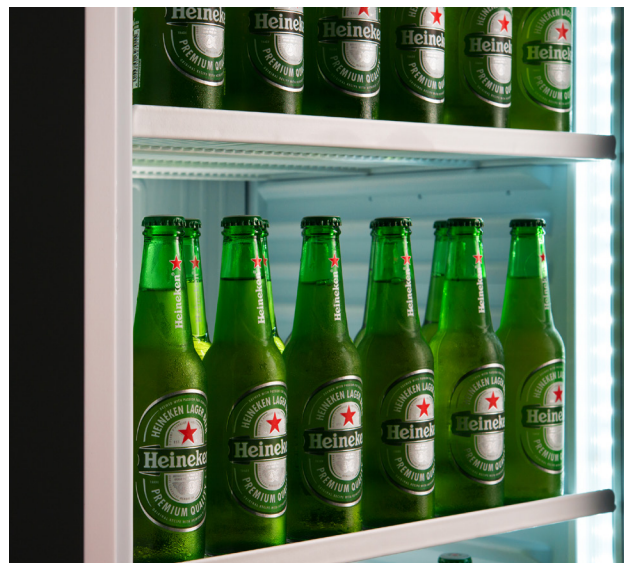

## Pourquoi réfrigérer les boissons ?

### FR

**Goût rafraîchissant :** La réfrigération des boissons rafraîchissantes maintient leur température optimale pour un maximum de goût rafraîchissant et revitalisant.

**Préservation des bulles et de la carbonatation :** Le froid aide à maintenir les bulles et l'effervescence des boissons non alcoolisées, ce qui garantit une expérience plus rafraîchissante.

**Satisfaction accrue des clients :** Servir des boissons non alcoolisées froides contribue à la satisfaction des clients, en leur offrant une expérience rafraîchissante et agréable.

**¡ LA MEJOR RELACIÓN  
FIABILIDAD - PRECIO!  
THE BEST RATIO  
RELIABILITY - PRICE!  
LE MEILLEUR RAPPORT  
FIABILITÉ - PRIX !**

REFRIGERANTES  
NATURALES (R290/R600a)  
**REFRIGERANTS  
NATURAL (R290/R600a)**  
REFRIGERANTS  
NATURELS (R290/R600a)

CLASE CLIMATICA 4  
**CLIMATE CLASS 4**  
CLASSE DE CLIMAT 4

**KL 390 VG**  
**WHITE**  
+0°C / +10° C

DESCARCHE AUTOMÁTICO  
**AUTOMATIC DEFROSTING**  
DÉGIVRAGE AUTOMATIQUE



CERRADURA  
DE SERIE  
**LOCK  
SERIAL**  
SERRURE  
EN STANDARD

5 ESTANTES  
REGULABLES  
**5 ADJUSTABLE  
SHELVES**  
5 ÉTAGÈRES  
RÉGLABLES

VISUALIZACIÓN DE LA TEMPERATURA CONSTANTE  
**CONSTANT TEMPERATURE DISPLAY**  
AFFICHAGE DE LA TEMPÉRATURE CONSTANTE



DOBLE LED EN VERSIONES NEGRAS  
**DOUBLE LED IN BLACK VERSIONS**  
DOUBLE LED EN VERSION NOIRE

TRATAMIENTO ANTICORROSIÓN  
**ANTI-CORROSION TREATMENT**  
TRAITEMENT ANTI CORROSION

**KL 372 VG**  
**BLACK**  
+0°C / +10° C

2 PIES/ 2 RUEDAS  
**2 FEET/ 2 WHEELS**  
2 PIEDS/ 2 ROUES



**KL 390 VG-W**  
WHITE  
+0°C / +10°C



**KL 372 VS-W**  
WHITE  
+0°C / +10°C



**EKG 390 C**  
WHITE  
+0°C / +10°C



**EKG 270 C**  
WHITE  
+0°C / +10°C



**A4BCP-E**  
WHITE  
+0°C / +10°C



**ARMARIOS "BEBIDAS" VERTICALES ECO**

**ECO VERTICAL "BEVERAGE" CABINETS**

**ÉCO ARMOIRES À BOISSONS VERTICALES**

TIPO	RANGO	REFRIGERANTE	CLASE CLIMATICA	DIMENSIONES	CAPACIDAD	ESTANTES	PUERTA	POTENCIA FRIGORIFICA	CONSUMO	VOLTAJE	TERMOSTATO	RUEDAS	LED	COLOR	REF	PVP
POSITIVO	+0°C / +10°C	R290	4	595x655x1830	270 LT	5	CRISTAL	180 W	2.50 KwH/24h	220V-50HZ	MECANICO	SI	SI	BLANCO	<b>KL 390 VG -W</b>	<b>916 € ●</b>
POSITIVO	+0°C / +10°C	R600a	4	600x620x1800	382 LT	5	CRISTAL	220 W	2.84 KwH/24h	220V-50HZ	MECANICO	SI	SI	NEGRO	<b>KL 372 VG -B</b>	<b>990 € ●</b>
POSITIVO	+0°C / +10°C	R600a	4	600x620x1800	382 LT	5	CRISTAL	220 W	2.84 KwH/24h	220V-50HZ	MECANICO	SI	SI	BLANCO	<b>KL 372 VS -W</b>	<b>978 € ●</b>
POSITIVO	+0°C / +10°C	R290	4	600x655x1800	382 LT	5	OPACO	180 W	2.50 KwH/24h	220V-50HZ	MECANICO	SI	SI	BLANCO	<b>EKG 390- C</b>	<b>935 € ●</b>
POSITIVO	+0°C / +10°C	R290	4	540x550x1560	382 LT	4	CRISTAL	140 W	1.80 KwH/24h	220V-50HZ	MECANICO	SI	SI	BLANCO	<b>EKG 270- C</b>	<b>690 € ●</b>
POSITIVO	+0°C / +8°C	R600a	4	600x620x1800	317 LT	5	CRISTAL	220 W	3.05 KwH/24h	220V-50HZ	MECANICO	SI	SI	BLANCO	<b>A4BCP-E</b>	<b>1.240 € ●</b>

**¡ACABADOS PREMIUM AL MEJOR PRECIO!**  
**PREMIUM FINISHES AT THE BEST PRICE!**  
**DES FINITIONS HAUT DE GAMME AU MEILLEUR PRIX !**

ARMARIOS BEBIDAS

PUERTA REVERSIBLE  
**REVERSIBLE DOOR**  
 PORTE RÉVERSIBLE

CLASE CLIMÁTICA 4  
**CLIMATE CLASS 4**  
 CLASSE DE CLIMAT 4

**KICOOL 40G**  
**BLACK**  
 +0°C / +10°C

DESCARCHE AUTOMÁTICO  
**AUTOMATIC DEFROSTING**  
 DÉGIVRAGE AUTOMATIQUE



**KICOOL 40G**  
**WHITE**  
 +0°C / +10°C

EVCO  
 TERMOSTATO GRAN CALIDAD  
 HIGH QUALITY THERMOSTAT  
 THERMOSTAT DE HAUTE QUALITÉ

**New !**



ILUMINACIÓN INTERIOR  
**INTERIOR LIGHTING**  
 ECLAIRAGE INTÉRIEUR

PUERTA COMPLETAMENTE  
 DE CRISTAL  
**ALL-GLASS DOOR**  
 PORTE ENTIÈREMENT  
 EN VERRE

INTERIOR ABS EMBUTIDO  
**INLAY ABS INTERIOR**  
 INTÉRIEUR ABS  
 INCRUSTATION

5 ESTANTES REGULABLES  
**5 ADJUSTABLE SHELVES**  
 5 ÉTAGÈRES RÉGLABLES

**¡LA TEMPERATURA IDEAL PARA MANTENER TUS BEBIDAS EXTRA FRÍAS!**

*¡THE IDEAL TEMPERATURE TO KEEP YOUR DRINKS EXTRA COLD!*

**¡LA TEMPÉRATURE IDÉALE POUR GARDER VOS BOISSONS EXTRA FROIDES!**

**KICOOL 401G- SZ**  
**WHITE**  
 -2°C / +10°C



**KTHIN-B**  
**BLACK**  
+0°C / +10° C



**KSLIM-B**  
**BLACK**  
+0°C / +10° C



**KICOOL40-B**  
**BLACK**  
+0°C / +10C



**KICOOL40G-B**  
**BLACK**  
+0°C / +10C



**KICOOL30G-B**  
**BLACK**  
+0°C / +10C



**KICOOL30G-W**  
**WHITE**  
+0°C / +10C

**¡CON PUERTAS INFINITY GLASS!**  
*WITH INFINITY DOORS GLASS!*  
**AVEC PORTES EN VERRE À L'INFINI !**

**ARMARIOS "BEBIDAS" VERTICALES PREMIUM**

**PREMIUM VERTICAL BEVERAGE CABINETS**

**ARMOIRES À BOISSONS VERTICALES HAUT DE GAMME**

TIPO	RANGO	REFRIGERANTE	CLASE CLIMÁTICA	DIMENSIONES	CAPACIDAD	ESTANTES	POTENCIA FRIGORÍFICA	VOLTAJE	TERMOSTATO	RUEDAS	LED	REF. WHITE	PVP	REF. BLACK	PVP
POSITIVO	+2°C / +10°C	R600a	4	595x645x840	162 LT	2	202 W	230V-50HZ	EVCO DIGITAL	SI	SI	<b>KICOOL30G -W</b>	<b>877 €</b>	<b>KICOOL30G -B</b>	<b>985 €</b>
POSITIVO	+2°C / +10°C	R600a	4	600x625x1850	382 LT	5	220 W	230V-50HZ	EVCO DIGITAL	SI	SI	<b>KICOOL40G -W</b>	<b>1.161 €</b>	<b>KICOOL40G -B</b>	<b>1.161 €</b>
POSITIVO	+2°C / +10°C	R600a	4	600x625x1805	382 LT	5	220 W	230V-50HZ	MECANICO	SI	SI	<b>KICOOL40 -W</b>	<b>1.009 €</b>	<b>KICOOL40 -B</b>	<b>1.052 €</b>
POSITIVO	+2°C / +10°C	R600a	4	450x497x1880	221 LT	5	210 W	230V-50HZ	DIGITAL	SI	SI	<b>KSLIM -W</b>	<b>1.226 €</b>	<b>KSLIM -B</b>	<b>1.226 €</b>
POSITIVO	+2°C / +10°C	R600a	4	390x475x1880	164 LT	5	180 W	230V-50HZ	DIGITAL	SI	SI	<b>KTHIN -W</b>	<b>896 €</b>	<b>KTHIN -B</b>	<b>896 €</b>
SUB 0	-2C / +10°C	R600a	4	600x651x1861	274 LT	5	220 W	230V-50HZ	DIGITAL	SI	SI	<b>KICOOL 401G -SZ</b>	<b>1319 €</b>	<b>KICOOL 401G -SZ</b>	<b>1319 €</b>

**¡GRAN CAPACIDAD CON PUERTAS CORREDERAS !**

**LARGE CAPACITY WITH SLIDING DOORS !**

**GRANDE CAPACITÉ AVEC PORTES COULISSANTES !**

CLASE CLIMATICA 4  
**CLIMATE CLASS 4**  
CLASSE DE CLIMAT 4

DESCARCHE AUTOMÁTICO  
**AUTOMATIC DEFROSTING**  
DÉGIVRAGE AUTOMATIQUE

INTERIOR ABS EMBUTIDO  
**INLAY ABS INTERIOR**  
INTÉRIEUR ABS INCRUSTATION

**KL 801 V2GC SL**  
**WHITE**  
+2°C / +10°C

CANOPIO DE PROMOCIÓN Y VENTA  
**PROMOTION AND SALES CANOPY**  
LA PROMOTION ET LA CANOPEE DES VENTES

A  
G D

TRATAMIENTO ANTICORROSIÓN  
**ANTI-CORROSION TREATMENT**  
TRAITEMENT ANTI-CORROSION

PUERTAS CORREDERAS DE ACERO INOXIDABLE CON AUTOCIERRE  
**STAINLESS STEEL SLIDING DOORS WITH SELF-CLOSING MECHANISM**  
PORTES COULISSANTES EN ACIER INOXYDABLE AVEC MÉCANISME DE FERMETURE AUTOMATIQUE

4 ESTANTES REGULABLES  
**4 ADJUSTABLE SHELVES**  
4 ÉTAGÈRES RÉGLABLES

ILUMINACIÓN INTERIOR  
**INTERIOR LIGHTING**  
L'ÉCLAIRAGE INTÉRIEUR

EVCO  
TERMOSTATO GRAN CALIDAD  
**HIGH QUALITY THERMOSTAT**  
THERMOSTAT DE HAUTE QUALITÉ



**KL 801**  
**WHITE**  
+2°C / +10° C



**KL 1100**  
**BLACK**  
+2°C / +10° C



**KL 1300**  
**WHITE**  
+2°C / +10C

**VERTICALES DOBLES PUERTAS CORREDERAS**

**VERTICAL DOUBLE SLIDING DOORS**

**PORTES COULISSANTES VERTICALES À DEUX BATTANTS**

TIPO	RANGO	REFRIGERANTE	CLASE CLIMATICA	DIMENSIONES	CAPACIDAD	ESTANTES	POTENCIA FRIGORIFICA	VOLTAJE	TERMOSTATO	RUEDAS	LED	REF. WHITE	PVP	REF. BLACK	PVP
POSITIVO	+2°C / +10°C	R600a	4	940x610x1983	607 LT	4	500 W	230V-50HZ	EVCO DIGITAL	SI	SI	<b>KL 801 - W</b>	<b>2.015 € ●</b>	<b>KL 801 - B</b>	<b>2.030 € ●</b>
POSITIVO	+2°C / +10°C	R600a	4	1130x700x2023	888 LT	4	750 W	230V-50HZ	EVCO DIGITAL	SI	SI	<b>KL 1100 -W</b>	<b>2.480 € ●</b>	<b>KL 1100 -B</b>	<b>2.460 € ●</b>
POSITIVO	+2°C / +10°C	R600a	4	1330x700x2023	1057 LT	4	750 W	230V-50HZ	EVCO DIGITAL	SI	SI	<b>KL 1300 -W</b>	<b>2.790 € ●</b>	<b>KL 1300 -B</b>	<b>2.820€ ●</b>

**¡EL MEJOR CIERRE  
HERMETICO E IMANTADO!**  
*THE BEST HERMETIC AND  
MAGNETIC CLOSURE !*  
**LA MEILLEURE FERMETURE  
HERMÉTIQUE ET  
MAGNÉTIQUE !**



CLASE CLIMÁTICA 4  
*CLIMATE CLASS 4*  
CLASSE DE CLIMAT 4

DESCARCHE AUTOMÁTICO  
*AUTOMATIC DEFROSTING*  
DÉGIVRAGE AUTOMATIQUE

**KICOOL 80-W**  
**WHITE**  
+2°C / +10° C

CERRADURA DE SERIE  
*STANDARD LOCK*  
SERRURE STANDARD

4 RUEDAS  
*4 WHEELS*  
4 ROUES

A  
G D

CIERRE CON BUERLETE MAGNÉTICO  
*MAGNETIC LOCKING WITH MAGNETIC CLASP*  
VERROUILLAGE MAGNÉTIQUE AVEC FERMOIR MAGNÉTIQUE

PUERTA COMPLETAMENTE DE CRISTAL  
*ALL-GLASS DOOR*  
PORTE ENTièrement EN VERRE

ILUMINACIÓN INTERIOR  
*INTERIOR LIGHTING*  
ÉCLAIRAGE INTERIEUR

4 ESTANTES REGULABLES  
*4 ADJUSTABLE SHELVES*  
4 ÉTAGÈRES RÉGLABLES

EVCO  
TERMOSTATO GRAN CALIDAD  
*HIGH QUALITY THERMOSTAT*  
THERMOSTAT DE HAUTE QUALITÉ

¡CON PUERTAS INFINITY GLASS!

WITH INFINITY DOORS GLASS!

AVEC PORTES EN VERRE À L'INFINI!

**KICOOL 80-W**  
WHITE  
+2°C / +10°C



**KICOOL 107-T**  
BLACK  
+2°C / +10°C

VERTICALES DOBLES PUERTAS ABATIBLES

VERTICAL DOUBLE HINGED DOORS

PORTES VERTICALES À DOUBLE CHARNIÈRE

TIPO	RANGO	REFRIGERANTE	CLASE CLIMATICA	DIMENSIONES	CAPACIDAD	ESTANTES	POTENCIA FRIGORIFICA	VOLTAJE	TERMOSTATO	RUEDAS	LED	REF. WHITE	PVP	REF. BLACK	PVP
POSITIVO	+2°C / +10°C	R600a	4	940x615x2023	690 LT	4	500 W	230V-50HZ	EVCO DIGITAL	SI	SI	<b>KICOOL 80-W</b>	<b>2.105 €</b>	<b>KICOOL 80-B</b>	<b>2.150 €</b>
POSITIVO	+2°C / +10°C	R600a	4	1130x720x2023	890 LT	4	680 W	230V-50HZ	EVCO DIGITAL	SI	SI	<b>KICOOL 107 T-W</b>	<b>2.325 €</b>	<b>KICOOL 107 T-B</b>	<b>2.325 €</b>





**ACABADO DE GRAN CALIDAD  
¡PRECIO INCREÍBLE!**

HIGH QUALITY PADDED  
UNBELIEVABLE PRICE!

**DE HAUTE QUALITÉ À UN PRIX  
INCROYABLE !**

CIERRE CON BUERLETE MAGNÉTICO  
**MAGNETIC LOCKING WITH MAGNETIC CLASP**  
VERROUILLAGE MAGNÉTIQUE AVEC FERMOIR

CERRADURA DE SERIE  
**STANDARD LOCK**  
SERRURE STANDARD

MARCO DE ACERO INOXIDABLE SATINADO  
**SATIN STAINLESS STEEL FRAME**  
CADRE EN ACIER INOXYDABLE SATINÉ



**KS285X**  
**ACERO**  
+0°C / +10C

2 ESTANTES REGULABLES INDEPENDIENTES POR MÓDULO  
**2 INDEPENDENT ADJUSTABLE SHELVES PER MODULE**  
2 ÉTAGÈRES RÉGLABLES INDÉPENDANTES PAR MODULE

¡ACERO PULIDO INTERIOR PARA UN EFECTO ESPEJO!  
**POLISHED STEEL INTERIOR FOR A MIRROR EFFECT!**  
INTÉRIEUR EN ACIER POLI POUR UN EFFET MIROIR !

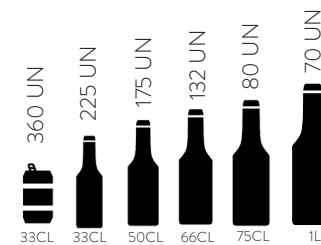
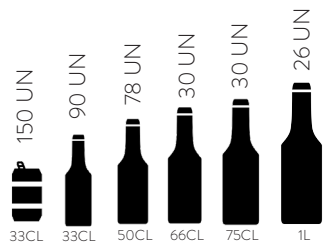

**KS 85X**  
**ACERO**  
+0°C / +8°C



**KS 185X**  
**ACERO**  
+0°C / +8°C



**KS 285X**  
**ACERO**  
+0°C / +8°C

**VITRINAS AUXILIARES - HORIZONTALES ACERO MINI**

**AUXILIARY DISPLAY CABINETS - HORIZONTAL MINI STEEL**

**MINI VITRINES HORIZONTALES EN ACIER - VITRINES AUXILIAIRES**

TIPO	RANGO	REFRIGERANTE	DIMENSIONES	CAPACIDAD	ESTANTES	POTENCIA FRIGORIFICA	CONSUMO	VOLTAJE	TERMOSTATO	LED	REF.	PVP
POSITIVO	+2°C / +8°C	R600a	600x530x835	129 LT	2	160 W	1.3 KwH/24h	230V-50HZ	DIGITAL	SI	<b>KS 85 XH</b>	<b>822</b>
POSITIVO	+2°C / +8°C	R600a	900x530x835	202 LT	2+2	190 W	1.8 KwH/24h	230V-50HZ	DIGITAL	SI	<b>KS 185 XH</b>	<b>1.167 €</b>
POSITIVO	+2°C / +8°C	R600a	1350x530x835	315 LT	2+2+2	220 W	2.1 KwH/24h	230V-50HZ	DIGITAL	SI	<b>KS 285 XH</b>	<b>1.600 €</b>

**VERSIONES EN  
PUERTAS ABATIBLES  
Y PUERTAS CORREDERAS**

*VERSIONS IN  
HINGED DOORS  
AND SLIDING DOORS*

**VERSIONS SUR  
PORTES BATTANTES  
ET PORTES COULISSANTES**

**AUXH-350**  
**BLACK**  
+0°C / +10C



CERRADURA DE SERIE  
**STANDARD LOCK**  
SERRURE STANDARD

ESTANTES REGULABLES EN ALTURA  
**HEIGHT-ADJUSTABLE SHELVES**  
ÉTAGÈRES RÉGLABLES EN HAUTEUR

ILUMINACIÓN INTERIOR LED  
**LED INTERIOR LIGHTING**  
ÉCLAIRAGE INTÉRIEUR LED

CONTROL DIGITAL DE LA TEMPERATURA  
**DIGITAL TEMPERATURE CONTROL**  
CONTRÔLE NUMÉRIQUE DE LA TEMPÉRATURE

DOBLE CRISTAL CON CERRADURA INCLUIDA  
**DOUBLE GLAZING WITH LOCK INCLUDED**  
DOUBLE VITRAGE AVEC SERRURE INCLUS



**AUXH-150**  
**BLACK**  
+0°C / +10C



225 UN  
33CL  
**AUXHC-250**  
**BLACK**  
+0°C / +10C



**AUXH-250**  
**BLACK**  
+0°C / +10C



**AUXH-350**  
**BLACK**  
+0°C / +10C



**VITRINAS AUXILIARES - HORIZONTALES NEGROS MINI**

**AUXILIARY DISPLAY CABINETS - HORIZONTAL BLACK MINI**

**VITRINES AUXILIAIRES - HORIZONTALES NOIR MINI**

TIPO	RANGO	REFRIGERANTE	DIMENSIONES	CAPACIDAD	ESTANTES	POTENCIA FRIGORIFICA	CONSUMO	VOLTAJE	TERMOSTATO	LED	PUERTAS CORREDERAS		PUERTAS ABATIBLES	
											REF.	PVP	REF.	PVP
POSITIVO	+2°C / +8°C	R600a	620x550x850	150 LT	2	205 W	176 W	230V-50HZ	DIGITAL	SI			<b>AUXH-150</b>	<b>1.090 €</b>
POSITIVO	+2°C / +8°C	R600a	925x550x850	225 LT	2	418 W	260 W	230V-50HZ	DIGITAL	SI	<b>AUXHC-250</b>	<b>1.495 €</b>	<b>AUXH-250</b>	<b>1.430 €</b>
POSITIVO	+2°C / +8°C	R600a	1375x550x850	320 LT	2	418 W	290 W	230V-50HZ	DIGITAL	SI	<b>AUXHC-350</b>	<b>1.890 €</b>	<b>AUXH-350</b>	<b>1.760 €</b>

PARA OTROS MEDIDAS Y ACABADOS, CONSULTAR DISPONIBILIDAD. - CHECK AVAILABILITY FOR OTHER MEASURES AND FINISHINGS - POUR AUTRES DIMENSIONS OU FINITIONS, CONSULTER LA DISPONIBILITÉ.



**ARMARIOS MINI**  
**MINI CABINETS**  
**MINI-CABINETS**



**KL 20 FL**  
**WHITE**  
+1°C / +8°C



**KL 20 FL**  
**BLACK**  
+1°C / +8°C



**KL 50 FL**  
**WHITE**  
+1°C / +8°C



**KL 50 FL**  
**BLACK**  
+1°C / +8°C



**KL 70 FL**  
**WHITE**  
+1°C / +8°C



**KL 70 FL**  
**BLACK**  
+1°C / +8°C



**¡CONGELADOR MINI!**  
*MINI FREEZER!*  
**MINI-CONGÉLATEUR !**



**KFR 55 FL**  
**WHITE**  
-25°C / -18°C



**¡COSTE Y TAMAÑO IDEAL PROMOCIONES!**  
*COST AND SIZE IDEAL FOR PROMOTIONS!*  
**COÛT ET TAILLE PROMOTIONS IDÉALES !**



**KL 70 FL C**  
**WHITE**  
+1°C / +8°C



**ARMARIOS GAMMA "MINI ECO"**

**GAMMA "MINI ECO" CABINETS**

**ARMOIRES "MINI ECO" GAMMA**

TIPO	RANGO	REFRIGERANTE	CLASE CLIMÁTICA	DIMENSIONES	CAPACIDAD	ESTANTES	POTENCIA FRIGORÍFICA	VOLTAJE	TERMOSTATO	LED	REF. WHITE	PVP	REF. BLACK	PVP
POSITIVO	+2°C / +10°C	R600a	4	330x396x472	20 LT	1	76 W	230V-50HZ	MECANICO	SI	<b>KL 20 FL W</b>	<b>356 €</b>	<b>KL 20 FL B</b>	<b>356 €</b>
POSITIVO	+2°C / +10°C	R600a	4	435x486x500	50 LT	1	80 W	230V-50HZ	MECANICO	SI	<b>KL 50 FL W</b>	<b>407 €</b>	<b>KL 50 FL B</b>	<b>407 €</b>
POSITIVO	+2°C / +10°C	R600a	4	435x486x685	70 LT	2	80 W	230V-50HZ	MECANICO	SI	<b>KL 70 FL W</b>	<b>478 €</b>	<b>KL 70 FL B</b>	<b>478 €</b>
NEGATIVO	-18°C / -20°C	R290	4	595x545x616	55 LT	2	155 W	230V-50HZ	MECANICO	SI	<b>KFR 55 FL W</b>	<b>927 €</b>		

CERRADURA DE SERIE  
**STANDARD LOCK**  
SERRURE STANDARD

CONTROL DIGITAL DE LA TEMPERATURA  
**DIGITAL TEMPERATURE CONTROL**  
CONTRÔLE NUMÉRIQUE DE LA TEMPÉRATURE

DESCARCHE AUTOMÁTICO  
**AUTOMATIC DEFROSTING**  
DÉGIVRAGE AUTOMATIQUE



ILUMINACIÓN INTERIOR  
**INTERIOR LIGHTING**  
L'ÉCLAIRAGE INTÉRIEUR

PUERTAS CON RETORNO AUTOMÁTICO  
**DOORS WITH AUTOMATIC RETURN**  
PORTES AVEC RETOUR AUTOMATIQUE

**A0MCN**  
**ACERO**  
-10°C / -14°C



**A0MCP**  
**WHITE**  
+1°C / +8°C



**A1MON**  
**ACERO**  
-18°C / -22°C

**ARMARIOS GAMMA "MINI PREMIUM"**

**GAMMA "MINI PREMIUM" CABINETS**

**ARMOIRES "MINI PREMIUM" GAMMA**

TIPO	RANGO	CAPACIDAD	DIMENSIONES	PESO	ESTANTES	PUERTA	TIPO ESTANTES	POTENCIA	VOLTAJE	RUE-DAS	CERRA-DURA	TERMO-TATO	ACABADO	REF.	PVP
POSITIVO	+1°C / +8°C	49LT	450x470x740	37KG	2	CRISTAL	REGULABLES	85W	230V-50HZ	NO	SI	DIGITAL	BLANCO	<b>A0MCP</b>	<b>990 €</b>
NEGATIVO	-10°C / -14°C	50LT	450x470x740	42KG	3	CRISTAL	REGULABLES	110W	230V-50HZ	NO	SI	DIGITAL	INOX	<b>A0MCN</b>	<b>1.250 €</b>
POSITIVO	+1°C / +8°C	122LT	600x600x835	51KG	2	OPACA	REGULABLES	123W	230V-50HZ	NO	SI	DIGITAL	INOX	<b>A1MOP</b>	<b>1.215 €</b>
NEGATIVO	-18°C / -22°C	114LT	600x600x835	45KG	2	OPACA	REGULABLES	102W	230V-50HZ	NO	SI	DIGITAL	INOX	<b>A1MON</b>	<b>1.275 €</b>



**ARMARIOS REFRIGERADOS**  
**REFRIGERATED CABINETS**  
**ARMOIRES RÉFRIGÉRÉES**

**¡ CONSERVACIÓN Y  
CONGELACIÓN EN UNA  
LÍNEA DE GRAN CALIDAD!**

*PRESERVATION AND  
FREEZING IN ONE HIGH  
QUALITY LINE!*

**CONSERVATION ET  
CONGÉLATION EN UNE SEU-  
LE LIGNE DE HAUTE QUALITÉ !**

ACERO INOXIDABLE 441  
**STAINLESS STEEL 441**  
ACIER INOXYDABLE 441

CLASE CLIMÁTICA 4  
**CLIMATE CLASS 4**  
CLASSE DE CLIMAT 4

DESCARCHE AUTOMÁTICO  
**AUTOMATIC DEFROSTING**  
DÉGIVRAGE AUTOMATIQUE

**A4MCP**  
**ACERO**  
+0°C / +10°C



CAREL  
TERMOSTATO GRAN CALIDAD  
HIGH QUALITY THERMOSTAT  
THERMOSTAT DE HAUTE QUALITÉ

4 ESTANTES REGULABLES EN ALTURA  
**4 HEIGHT-ADJUSTABLE SHELVES**  
4 ÉTAGÈRES RÉGLABLES EN HAUTEUR

LÍNEA DE GRAN CALIDAD  
**HIGH QUALITY LINE**  
LIGNE DE HAUTE QUALITÉ

ILUMINACIÓN INTERIOR  
**INTERIOR LIGHTING**  
ECLAIRAGE INTERIEUR

**A4BON**  
**BLANCO**  
-18°C / -22°C





**A4MCP**  
**ACERO**  
+0°C / +10° C



**A4MOP**  
**ACERO**  
+0°C / +10° C



**A4MCN**  
**ACERO**  
-18C / -22° C



**A4MON**  
**ACERO**  
-18°C / -22°C

ARMARIOS GAMMA "CLASSIC INOX"

GAMMA "CLASSIC INOX" CABINETS

ARMOIRES "CLASSIC INOX" GAMMA

TIPO	RANGO	CAPACIDAD	DIMENSIONES	PESO	ESTANTES	PUERTA	TIPO ESTANTES	POTENCIA	VOLTAJE	RUEDAS	CERRADURA	TERMOSTATO	ACABADO	REF.	PVP
POSITIVO	+1°C / +8°C	317LT	590x643x1860	81KG	4 (495x428)	CRISTAL	REGULABLES	260W	230V-50HZ	SI	SI	DIGITAL	INOX	<b>A4MCP</b>	<b>1.550 €</b> ●
POSITIVO	+1°C / +8°C	317LT	590x643x1860	71KG	4 (495x428)	OPACA	REGULABLES	250W	230V-50HZ	SI	SI	DIGITAL	INOX	<b>A4MOP</b>	<b>1.400 €</b> ●
NEGATIVO	-18°C / -22°C	316LT	620x665x1860	92KG	6 (493x380)	CRISTAL	ESTÁTICOS	320W	230V-50HZ	SI	SI	DIGITAL	INOX	<b>A4MCN</b>	<b>2.010 €</b> ●
NEGATIVO	-18°C / -22°C	386LT	620x665x1860	68KG	6 (493x380)	OPACA	ESTÁTICOS	300W	230V-50HZ	SI	SI	DIGITAL	INOX	<b>A4MON</b>	<b>1.680 €</b> ●
NEGATIVO	-18°C / -22°C	316LT	620x665x1860	72KG	6 (495x380)	OPACA	ESTÁTICOS	400W	230V-50HZ	SI	SI	DIGITAL	BLANCO	<b>A4BON</b>	<b>1.595 €</b> ●



NUEVOS DISEÑOS  
**NEW DESIGN**  
NOUVEAUX DESIGNS



PUERTA REVERSIBLE  
**REVERSIBLE DOOR**  
PORTE REVERSIBLE



MANGO ERGONOMICO  
**ERGONOMIC HANDLE**  
POIGNÉE ERGONOMIQUE

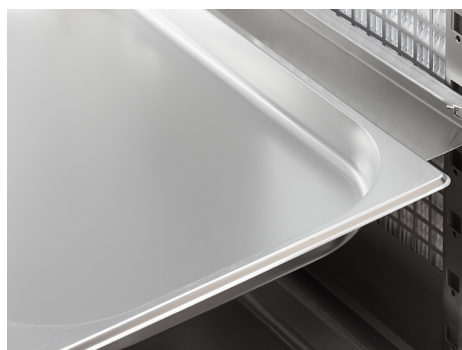

INTERIORES REGULABLES  
**ADJUSTABLE INTERIOR**  
INTÉRIEURS RÉGLABLES



MODELOS CON CERRADURA DE SERIE  
**MODELS WITH LOCK INCLUDED**  
MODÈLES AVEC SERRURE DE SÉRIE



ILUMINACIÓN LED  
**LED LIGHTING**  
ILLUMINATION LEDS

APLICACIÓN DIRECTA DE GN 2/1  
 DIRECT APPLICATION OF GN 2/1  
 APPLICATION DIRECTE DE LA GN 2/1



**A6MCP**  
**ACERO**  
 +1°C / +8° C

**VERSIONES DISEÑADAS PARA  
 OPTIMIZAR LA CAPACIDAD**  
 VERSIONS DESIGNED TO  
 OPTIMISE CAPACITY  
**DES VERSIONS CONÇUES POUR  
 OPTIMISER LA CAPACITÉ**

EXTERIOR INOX AISI 441  
**AISI 441 STAINLESS STEEL EXTERIOR**  
 EXTÉRIEUR EN ACIER INOXYDABLE AISI 441



**A6MOP**  
**ACERO**  
 +1°C / +8° C

14 CESTAS (50X19X17). NO INCLUIDAS (19€/UN)  
**14 BASKETS (50X19X17). NOT INCLUDED (19€/UN)**  
 14 PANIERS (50X19X17). NON INCLUS (19€/UN)



**A6MON**  
**ACERO**  
 -18C / -22° C

**ARMARIOS GAMMA "PLUS INOX"**

**GAMMA "PLUS INOX" CABINETS**

**ARMOIRES "PLUS INOX" GAMMA**

TIPO	RANGO	CAPACIDAD	DIMENSIONES	PESO	ESTANTES	PUERTA	ESTANTES	POTENCIA	VOLTAJE	RUEDAS	CERRADURA	TERMOSTATO	ACABADO	REF.	PVP
POSITIVO	+1°C / +8°C	511LT	750x720x1995	115KG	4	CRISTAL	REGULABLES	225W	230V-50HZ	NO	20€	DIGITAL	INOX	<b>A6MCP</b>	<b>2.000 €</b>
POSITIVO	+1°C / +8°C	511LT	750x720x1995	100KG	4	OPACA	REGULABLES	220W	230V-50HZ	NO	20€	DIGITAL	INOX	<b>A6MOP</b>	<b>1.775 €</b>
NEGATIVO	-18°C / -22°C	511LT	750x720x1995	96KG	6	OPACA	ESTATICOS	330W	230V-50HZ	NO	20€	DIGITAL	INOX	<b>A6MON</b>	<b>1.925 €</b>

**¡ FABRICADOS EN AISI-304  
EXTERIOR & INTERIOR !**  
MADE OF AISI-304  
EXTERIOR & INTERIOR !  
**FABRIQUÉ EN AISI-304  
À L'EXTÉRIEUR ET À L'INTÉRIEUR !**



**ASA1C-70-P**  
**ACERO**  
-2°C / +8° C



**ASA2C-120-P**  
**ACERO**  
-2°C / +8° C



**ASA1C-7N**  
**ACERO**  
-15C / -20° C



**ASA2C-140-N**  
**ACERO**  
-15°C / -20° C

**ARMARIOS SNACK ACERO TOTAL - PUERTA CRISTAL**

**FULL STEEL SNACK CABINETS - GLASS DOOR**

**ARMOIRES À FRIANDISES EN ACIER - PORTE VITRÉE**

DIMENSIONES	CAPACIDAD	ESTANTES GN 2/1	PUERTA	VOLTAJE	REFRIGERACIÓN POSITIVA					REFRIGERACIÓN NEGATIVA				
					REF.	RANGO	POTENCIA FRIG. W	POTENCIA	PVP	REF.	RANGO	DIMENSIONES	ESTANTES	PVP
540x730x2075	409 LT	3 - REGULABLES	1	230V-50HZ	<b>ASA1C-50-P</b>	-2°C / +8°C	271W	213W	<b>2.375 €</b>					
660x735x2160	505 LT	3 - REGULABLES	1	230V-50HZ	<b>ASA1C-70-P</b>	-2°C / +8°C	502 W	260W	<b>2.550€</b>	<b>ASA1C-70-N</b>	-15°C / -20°C	680x850x2130	4	<b>4.165 €</b>
1250x665x2075	964 LT	6 - REGULABLES	2	230V-50HZ	<b>ASA2C-120-P</b>	-2°C / +8°C	304 W	301W	<b>3.325 €</b>					
1350x735x2160	1200 LT	6+3 REGULABLES	2	230V-50HZ	<b>ASA2C-140-P</b>	-2°C / +8°C	845 W	373W	<b>3.485 €</b>	<b>ASA2C-140-N</b>	-15°C / -20°C	1370x850x2130	8	<b>5.995 €</b>

OPCIONAL : 4 RUEDAS = 98€ // 6 RUEDAS = 145€  
 OPTIONAL : 4 WHEELS = 98€ // 6 WHEELS = 145€  
 EN OPTION : 4 ROUES = 98€ // 6 ROUES = 145€



FÁCIL ACCESO A MANTENIMIENTO  
EASY ACCESS TO MAINTENANCE  
ACCÈS FACILE À LA MAINTENANCE



MANGO ERGONOMICO  
ERGONOMIC HANDLE  
POIGNÉE ERGONOMIQUE

BURLETES FÁCILMENTE INTERCAMBIABLES  
EASILY INTERCHANGEABLE WEATHERSTRIPS  
JOINTS D'ÉTANCHÉITÉ FACILEMENT INTERCHANGEABLES



**AGA1-70-P**  
**ACERO**  
-2°C / +8°C

INTERIORES EMBUTIDOS  
STUFFED INTERIORS  
INTÉRIEURS EMPAILLÉS

FRÍO VENTILADO  
VENTILATED COOL  
FRAIS VENTILÉ



**AGA2-140-P**  
**ACERO**  
-2°C / +8°C

**ARMARIOS SNACK ACERO GASTRONORM GN2/1**

**GN2/1 GASTRONORM STEEL SNACK CABINETS**

**GN2/1 ARMOIRES À CASSE-CROÛTE EN ACIER GASTRONORME**

DIMENSIONES	CAPACIDAD	ESTANTES GN 2/1	PUERTA	VOLTAJE	REFRIGERACIÓN POSITIVA					REFRIGERACIÓN NEGATIVA				
					REF.	RANGO	POTENCIA FRIG. W	POTENCIA	PVP	REF.	RANGO	POTENCIA FRIG. W	POTENCIA	PVP
660x850x2130	645 LT	3 REGULABLES	1	230V-50HZ	<b>AGA1-70-P</b>	-2°C / +8°C	502 W	243W	<b>2.350 €</b>	<b>AGA1-70-N</b>	-20°C / -15°C	452 W	620W	<b>3.140 €</b>
1350x850x2130	1404 LT	6 REGULABLES	2	230V-50HZ	<b>AGA2-140-P</b>	-2°C / +8°C	845 W	373W	<b>3.430 €</b>	<b>AGA2-140-N</b>	-20°C / -15°C	907 W	952W	<b>4.365 €</b>



**ASA1-70-P**  
**ACERO**  
-2°C / +8° C



**ASA2-70-P**  
**ACERO**  
-2°C / +8° C



**ASA2-140P**  
**ACERO**  
-2C / +8° C

**ARMARIOS SNACK ACERO TOTAL - SIMPLES**

**FULL STEEL SNACK CABINETS - SIMPLE**

**ARMOIRES À SNACKS EN ACIER - SIMPLE**

DIMENSIONES	CAPACIDAD	ESTANTES GN 2/1	PUERTA	VOLTAJE	REFRIGERACIÓN POSITIVA					REFRIGERACIÓN NEGATIVA				
					REF.	RANGO	POTENCIA FRIG. W	POTENCIA	PVP	REF.	RANGO	POTENCIA FRIG. W	POTENCIA	PVP
540x730x2075	409 LT	3 - REGULABLES	1	230V-50HZ	<b>ASA1-50-P</b>	-2°C / +8°C	271 W	200W	<b>2.065 €</b>	<b>ASA1-50-N</b>	-20°C / -15°C	385 W	432W	<b>2.765 €</b>
660x735x2160	505 LT	3 - REGULABLES	1	230V-50HZ	<b>ASA1-70-P</b>	-2°C / +8°C	502 W	243W	<b>2.290 €</b>	<b>ASA1-70-N</b>	-20°C / -15°C	452 W	620W	<b>2.860 €</b>
660x735x2160	505 LT	3 - REGULABLES	2	230V-50HZ	<b>ASA2-70-P</b>	-2°C / +8°C	502 W	243W	<b>2.380 €</b>	<b>ASA2-70-N</b>	-20°C / -15°C	452 W	620W	<b>2.950 €</b>

OPCIONAL : 4 RUEDAS = 98€ // 6 RUEDAS = 145€  
 OPTIONAL : 4 WHEELS = 98€ // 6 WHEELS = 145€  
 EN OPTION : 4 ROUES = 98€ // 6 ROUES = 145€



**ASA3-140-P**  
**ACERO**  
-2°C / +8°C



**ASA4-140-N**  
**ACERO**  
-15°C / -20°C

**ARMARIOS SNACK ACERO TOTAL - DOBLES**

**FULL STEEL SNACK CABINETS - DOUBLES**

**ARMOIRES À SNACKS EN ACIER - DOUBLES**

DIMENSIONES	CAPACIDAD	ESTANTES GN 2/1	PUERTA	VOLTAJE	REFRIGERACIÓN POSITIVA					REFRIGERACIÓN NEGATIVA				
					REF.	RANGO	POTENCIA FRIG. W	POTENCIA	PVP	REF.	RANGO	POTENCIA FRIG. W	POTENCIA	PVP
1250x690x2075	964 LT	6 - REGULABLES	2	230V-50HZ	<b>ASA2-120-P</b>	-2°C / +8°C	304 W	301W	<b>2.845 €</b>	<b>ASA2-120-N</b>	-20°C / -15°C	833 W	810W	<b>3.750 €</b>
1350x735x2160	1200 LT	6+3 REGULABLES	2	230V-50HZ	<b>ASA2-140-P</b>	-2°C / +8°C	845 W	373W	<b>3.099 €</b>	<b>ASA2-140-N</b>	-20°C / -15°C	907 W	952W	<b>3.950 €</b>
1350x735x2160	1200 LT	6+3 REGULABLES	3	230V-50HZ	<b>ASA3-140-P</b>	-2°C / +8°C	845 W	373W	<b>3.050 €</b>	<b>ASA3-140-N</b>	-20°C / -15°C	907 W	952W	<b>4.045 €</b>
1350x735x2160	1200 LT	6+3 REGULABLES	4	230V-50HZ	<b>ASA4-140-P</b>	-2°C / +8°C	845 W	373W	<b>3.250 €</b>	<b>ASA4-140-N</b>	-20°C / -15°C	907 W	952W	<b>4.140 €</b>

OPCIONAL : 4 RUEDAS = 98€ // 6 RUEDAS = 145€  
 OPTIONAL : 4 WHEELS = 98€ // 6 WHEELS = 145€  
 EN OPTION : 4 ROUES = 98€ // 6 ROUES = 145€



**ARMARIOS CARNE**  
**MEAT CABINETS**  
**CABINETS VIANDE**



## Why mature meat ?

EN

**Controlled maturation:** A meat maturation cabinet allows you to control the maturation process for more tender and flavoursome meats.

**Improved flavour and texture:** Maturation in a specialised cabinet breaks down muscle fibres, resulting in more tender meat with a softer texture and more intense flavour.

**Attractive presentation:** The maturation cabinet displays the meat attractively, stimulating customers' appetite and conveying an image of quality and professionalism.



## Por qué madurar la carne ?

ES

**Maduración controlada:** Una vitrina de maduración de carne te permite controlar el proceso de maduración para obtener carnes más tiernas y sabrosas.

**Mejora del sabor y la textura:** La maduración en una vitrina especializada descompone las fibras musculares, resultando en carne más tierna y con una textura suave, además de un sabor más intenso.

**Presentación atractiva:** La vitrina de maduración exhibe la carne de forma atractiva, estimulando el apetito de los clientes y transmitiendo una imagen de calidad y profesionalismo.



## Pourquoi faire maturer la viande ?

FR

**Maturation contrôlée :** Une armoire de maturation vous permet de contrôler le processus de maturation pour des viandes plus tendres et plus savoureuses.

**Saveur et texture améliorées :** La maturation dans une armoire spécialisée décompose les fibres musculaires, ce qui permet d'obtenir une viande plus tendre, à la texture plus moelleuse et à la saveur plus intense.

**Présentation attrayante :** L'armoire de maturation présente la viande de manière attrayante, ce qui stimule l'appétit des clients et véhicule une image de qualité et de professionnalisme.



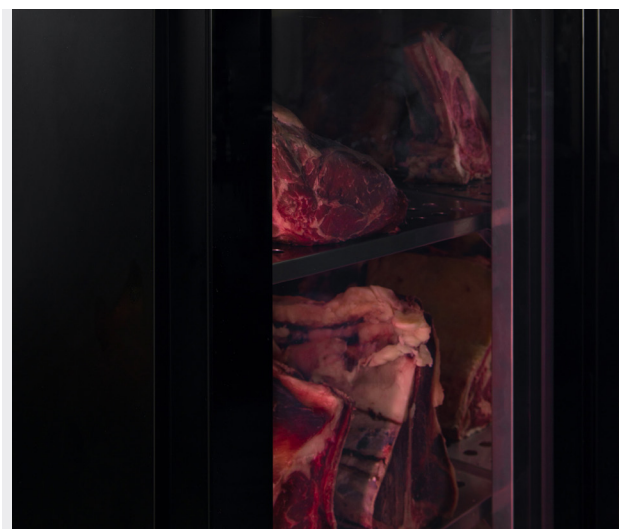

**MADURACIÓN DE CARNE CON LA ÚLTIMA TECNOLOGÍA.**

*MEAT MATURATION WITH THE LATEST TECHNOLOGY.*

**MATURATION DE LA VIANDE AVEC LES DERNIÈRES TECHNOLOGIES.**

CONTROL PRECISO DE LA TEMPERATURA Y HUMEDAD INTERIOR  
**PRECISE CONTROL OF INDOOR TEMPERATURE AND HUMIDITY**  
 CONTRÔLE PRÉCIS DE LA TEMPÉRATURE ET DE L'HUMIDITÉ INTÉRIEURES



CLASE CLIMÁTICA 4  
**CLIMATE CLASS 4**  
 CLASSE DE CLIMAT 4

PUERTA COMPLETAMENTE DE CRISTAL  
**ALL-GLASS DOOR**  
 PORTE ENTIÈREMENT EN VERRE

4 ESTANTES REGULABLES INOX EN ALTURA  
**4 HEIGHT-ADJUSTABLE INOX SHELVES**  
 4 ÉTAGÈRES RÉGLABLES EN HAUTEUR EN INOX

INTERIOR COMPLETAMENTE EN ACERO INOX. AISI 304  
**INTERIOR COMPLETELY IN STAINLESS STEEL. AISI 304**  
 INTÉRIEUR ENTIÈREMENT EN ACIER INOXYDABLE. AISI 304

TRATAMIENTO ANTICORROSIÓN  
**ANTI-CORROSION TREATMENT**  
 TRAITEMENT ANTI-CORROSION

**KAGER 2**  
**BLACK**  
 -1°C / +4° C

ILUMINACIÓN ULTRAVIOLETA PARA CARNE (GERMICIDA)  
**ULTRAVIOLET ILLUMINATION FOR MEAT (GERMICIDAL)**  
 ÉCLAIRAGE ULTRAVIOLET POUR LA VIANDE (GERMICIDE)

DESCARCHE AUTOMÁTICO  
**AUTOMATIC DEFROSTING**  
 DÉGIVRAGE AUTOMATIQUE

**PIES REGULABLES**





EXPOSICIÓN DE CARNE  
MEAT EXHIBITION  
EXPOSITION DE LA VIANDE

**THIN KAGER**  
**BLACK**  
+2°C / +4°C

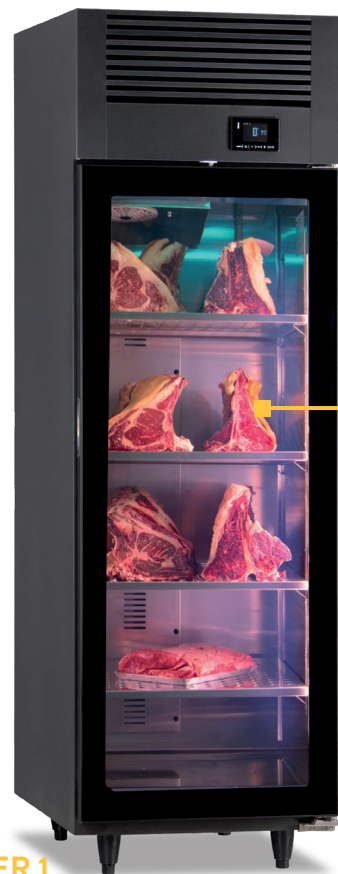

MADURACIÓN DE CARNE  
MEAT MATURATION  
MATURATION DE LA VIANDE

**KAGER 1**  
**BLACK**  
-1°C / +4°C



**¡CON PUERTAS INFINITY GLASS!**  
WITH DOORS INFINITY GLASS!  
**AVEC PORTES EN VERRE À L'INFINI !**

**KAGER 2**  
**BLACK**  
-1°C / +4°C

ARMARIOS MADURACIÓN DE CARNE

MEAT MATURATION CABINETS

ARMOIRES DE MATURATION DES VIANDES

TIPO	RANGO	HUMEDAD	REFRIGERANTE	CLASE CLIMÁTICA	DIMENSIONES	CAPACIDAD	ESTANTES	PUERTA	POTENCIA FRIGORÍFICA	CONSUMO	VOLTAJE	TERMOSTATO	LED CARNE	COLOR	REF.	PVP
POSITIVO	+2°C / +4°C	-	R600a	4	390x475x1880	164 LT	4	CRISTAL	180 W	2.4 KwH/24h	230V-50HZ	EVCO	SI	NEGRO	<b>THIN KAGER</b>	<b>1.354 €</b>
POSITIVO	-1°C / +4°C	70-80%	R290a	4	615x760x2005	470LT	4	CRISTAL	405 W	2.2 KwH/24h	230V-50HZ	EVCO - HUMITY	SI	NEGRO	<b>KAGER 1</b>	<b>4.810 €</b>
POSITIVO	-1°C / +4°C	70-80%	R290a	4	1230x760x2005	1010 LT	4+4	CRISTAL	560 W	3.5 KwH/24h	230V-50HZ	EVCO - HUMITY	SI	NEGRO	<b>KAGER 2</b>	<b>6.990 €</b>



CIERRE AUTOMÁTICO  
**SELF-CLOSING**  
FERMETURE AUTOMATIQUE

PUERTAS REVERSIBLES  
**REVERSIBLE DOORS**  
PORTES REVERSIBLES

LAMPARA UV - GERMICIDA  
**UV LAMP - GERMICIDAL**  
LAMPE UV - GERMICIDAL

DOBLE CRISTAL CAMRA  
**DOUBLE GLAZED WINDOWS**  
DOUBLE VITRAGE

ILUMINACIÓN ESPECÍFICA CARNE  
**MEAT SPECIFIC LIGHTING**  
ÉCLAIRAGE SPÉCIFIQUE À LA VIANDE

RESISTENCIA ANTICONDENSACIÓN  
**ANTICONDENSATION HEATING RESISTANCE**  
RÉSISTANCE ANTI-CONDENSATION

EXPOSICIÓN 4 LADOS  
**4 SIDES DISPLAY**  
EXPOSITION SUR LES 4 COTÉS

3 ESTANTES ACERO - CARNE  
**3 STEEL SHELVES**  
3 ÉTAGÈRES RÉGLABLES

CONTROL DIGITAL  
**DIGITAL CONTROL**  
CONTROLE DIGITAL

**VITRINA PARA CARNE CON  
VISIÓN 360° DE PRODUCTO**  
MEAT DISPLAY CASE WITH  
360° PRODUCT VIEW  
**VITRINE À VIANDE AVEC  
VUE À 360° SUR LE PRODUIT**



**AVV6PC**  
**BLACK**  
-2°C / +5°C  
H : 30-90%



**AVV12PC**  
**BLACK**  
-2°C / +5°C  
H : 30-90%

**ARMARIOS 4 CARAS MADURACIÓN DE CARNE**

**4 SIDES MEAT MATURATION CABINETS**

**ARMOIRES 4 CÔTES DE MATURATION DES VIANDES**

TIPO	RANGO	HUMEDAD	REFRIGERANTE	DIMENSIONES	PESO	ESTANTES	PUERTA	TIPO ESTANTES	POTENCIA	VOLTAJE	RUEDAS	VOLUMEN	TERMOSTATO	LED	REF.	PVP
POSITIVO	-2°C / +5°C	60 - 90%	R290a	620x660x1960	220KG	3	CRISTAL	REGULABLES	320 W	230V-50HZ	SI	420 LT	DIGITAL	SI	<b>AVV6PC</b>	<b>6.710 €</b>
POSITIVO	-2°C / +5°C	60 - 90%	R290a	1250x660x1960	360KG	3	CRISTAL	REGULABLES	600 W	230V-50HZ	SI	900 LT	DIGITAL	SI	<b>AVV12PC</b>	<b>11.220 €</b>

PARA OTROS MEDIDAS Y ACABADOS , CONSULTAR DISPONIBILIDAD. - CHECK AVAILABILITY FOR OTHER MEASURES AND FINISHINGS - POUR AUTRES DIMENSIONS OU FINITIONS, CONSULTER LA DISPONIBILITÉ.



**ARMARIOS PASTELERÍA**  
**PASTRY SHOP CABINETS**  
**ARMOIRES À PÂTISSERIE**

**¡TOP RELACIÓN  
PRESTACIONES - PRECIO!  
TOP PRICE-PERFORMANCE  
RATIO!  
LE MEILLEUR RAPPORT  
QUALITÉ-PRIX!**

**¡ACERO PULIDO INTERIOR PARA UN EFECTO ESPEJO!  
POLISHED STEEL INTERIOR FOR A MIRROR EFFECT!  
INTÉRIEUR EN ACIER POLI POUR UN EFFET MIROIR !**

CLASE CLIMÁTICA 4  
**CLIMATE CLASS 4**  
CLASSE DE CLIMAT 4

DESCARGHE AUTOMÁTICO  
**AUTOMATIC DEFROSTING**  
DÉGIVRAGE AUTOMATIQUE

**KVIC65 - NFP**  
**WHITE**  
0°C / +10° C

A  
G D

4 LEDS (EN TODAS LAS ESQUINAS)  
**4 LEDS (IN ALL CORNERS)**  
4 LEDS (DANS TOUS LES COINS)

EXPOSICIÓN 4 LADOS  
**4 SIDES DISPLAY**  
EXPOSITION SUR LES 4 CÔTÉS

TRIPLE CRISTAL CAMARA  
**TRIPLE GLAZED WINDOWS**  
TRIPLE VITRAGE

5 ESTANTES DE CRISTAL REGULABLES  
**5 GLASS ADJUSTABLE SHELVES**  
5 ÉTAGÈRES RÉGLABLES

RESISTENCIA ANTICONDENSACIÓN  
**ANTICONDENSATION HEATING RESISTANCE**  
RÉSISTANCE ANTI-CONDENSATION

CERRADURA DE SERIE  
**STANDARD LOCK**  
SERRURE STANDARD

**KVIC65**  
**BLACK**  
-21°C / -18° C



**KVIC132**  
**BLACK**  
-21°C / -18°C

**ARMARIOS 4 CARAS PASTERÍA -TOP PRECIO-**

**4 SIDES PASTRY CABINETS -TOP-PRICE-**

**ARMOIRES À 4 CÔTÉS PÂTISSERIE -PRIX HAUT-**

TIPO	RANGO	REFRIGERANTE	CLASE CLIMÁTICA	DIMENSIONES	CAPACIDAD	ESTANTES	PUERTA	POTENCIA FRIGORÍFICA	CONSUMO	VOLTAJE	TERMOSTATO	RUEDAS	LED	REF. COLOR.	PVP	REF. COLOR.	PVP
NEGATIVO	-21°C / -18°C	R290	4	650x595x1950	248LT	5	CRISTAL	1.000 W	16,5 KwH/24h	230V-50HZ	DIGITAL	SI	SI	<b>KVIC65-W</b>	<b>3.637 €</b>	<b>KVIC65-B</b>	<b>3.637 €</b>
NEGATIVO	-21°C / -18°C	R290	4	850x595x1950	340 LT	5	CRISTAL	1.000 W	18,5 KwH/24h	230V-50HZ	DIGITAL	SI	SI	<b>KVIC132-W</b>	<b>4.568 €</b>	<b>KVIC132-B</b>	<b>4.568 €</b>
POSITIVO	0°C / 8°C	R290	4	650x595x1950	340 LT	5	CRISTAL	1.000 W	18,5 KwH/24h	230V-50HZ	DIGITAL	SI	SI	<b>KVIC65-NFP-W</b>	<b>2.983 €</b>	<b>KVIC65-NFP-B</b>	<b>2.983 €</b>
NEGATIVO	-21°C / -18°C	R290	4	1320x648x1950	579 LT	5	CRISTAL	2.000 W	25,5 KwH/24h	230V-50HZ	DIGITAL	SI	SI	<b>KVIC132-W</b>	<b>7.006 €</b>	<b>KVIC132-B</b>	<b>7.006 €</b>

“

. Nuestras vitrinas de 4 caras de cristal te brindan la oportunidad perfecta para exhibir tus exquisitos pasteles y dulces de una manera elegante y atractiva.

¿Por qué conformarte con una vitrina convencional cuando puedes tener una que realce la belleza de tus creaciones?

*Our 4-sided glass display cases give you the perfect opportunity to showcase your exquisite cakes and sweets in an elegant and attractive way.*

*Why settle for a conventional display case when you can have one that enhances the beauty of your creations?*

Nos vitrines à 4 faces vous permettent de mettre en valeur vos délicieux gâteaux et sucreries de manière élégante et attractive.

Pourquoi se contenter d'une vitrine conventionnelle quand vous pouvez en avoir une qui met en valeur la beauté de vos créations ?

**¡ CONSERVACIÓN Y CONGELACIÓN EN UNA LÍNEA DE GRAN CALIDAD!**

*PRESERVATION AND FREEZING IN ONE HIGH QUALITY LINE!*

**CONSERVATION ET CONGÉLATION EN UNE SEULE LIGNE DE HAUTE QUALITÉ !**



PUERTAS REVERSIBLES  
REVERSIBLE DOORS  
PORTES REVERSIBLES

CONSOLE DIGITAL  
DIGITAL CONTROL  
CONSOLE DIGITAL

RESISTENCIA ANTICONDENSACIÓN  
ANTICONDENSATION HEATING RESISTANCE  
RÉSISTANCE ANTI-CONDENSATION

FABRICADAS EN ACERO INOX AISI 304  
MANUFACTURED IN AISI 304 STAINLESS STEEL  
FABRIQUÉES EN ACIER INOX AISI304

EXPOSICIÓN 4 LADOS  
4 SIDES DISPLAY  
EXPOSITION SUR LES 4 CÔTÉS

5 ESTANTES REGULABLES  
5 ADJUSTABLE SHELVES  
5 ÉTAGÈRES RÉGLABLES

TRIPLE CRISTAL CAMARA  
TRIPLE GLAZED WINDOWS  
TRIPLE VITRAGE

CIERRE AUTOMÁTICO  
SELF-CLOSING  
FERMETURE AUTOMATIQUE

**AVV12P**  
**WHITE**  
+2°C / +10°C



DOBLE CRISTAL CAMARA  
DOUBLE GLAZED WINDOWS  
DOUBLE VITRAGE

**AVV6N**  
**BLACK**  
-14°C / -24°C



DISPONIBLE EN BASE BLANCA O NEGRA  
AVAILABLE IN WHITE OR BLACK BASE  
DISPONIBLE EN BASE BLANCHE OU NOIRE

**ARMARIOS 4 CARAS PASTELERÍA**

**4 SIDES PASTRY CABINETS**

**ARMOIRES À 4 CÔTÉS PÂTISSERIE**

DIMENSIONES	PESO	LITROS	POTENCIA	VOLTAJE	REFRIGERANTE	PUERTA	ESTANTES	TIPO ESTANTES	TIPO	TEMPERATURA NEGATIVA			TEMPERATURA POSITIVA		
										REF.	RANGO	PVP	REF.	RANGO	PVP
620x660x1960	195KG	420 LT	450 W	230V-50HZ	R290	CRISTAL	5	REGULABLES	VENTILADA	<b>AVV6NF</b>	-20°C / +5°C	<b>5.080 €</b>	<b>AVV6P</b>	+2°C / +10°C	<b>4.235 €</b>
820x660x1620	195KG	400 LT	350 W	230V-50HZ	R290	CRISTAL	3	REGULABLES	VENTILADA	<b>AVV7NF</b>	-20°C / +5°C	<b>5.544 €</b>	<b>AVV7P</b>	+2°C / +10°C	<b>4.510 €</b>
1250x660x1960	390KG	900 LT	700 W	230V-50HZ	R290	CRISTAL	5+5	REGULABLES	VENTILADA	<b>AVV12NF</b>	-20°C / +5°C	<b>9.020 €</b>	<b>AVV12P</b>	+2°C / +10°C	<b>7.260 €</b>
620x660x1960	195KG	420 LT	650 W	230V-50HZ	R290	CRISTAL	6	ESTATICOS	ESTÁTICA	<b>AVV6N</b>	-14°C / -24°C	<b>4.620 €</b>			
820x660x1620	195KG	400 LT	650 W	230V-50HZ	R290	CRISTAL	5	ESTATICOS	ESTÁTICA	<b>AVV7N</b>	-14°C / -24°C	<b>5.280 €</b>			
1250x660x1960	390KG	900 LT	1300 W	230V-50HZ	R290	CRISTAL	6+6	ESTATICOS	ESTÁTICA	<b>AVV12N</b>	-14°C / -24°C	<b>8.470 €</b>			

PARA OTROS MEDIDAS Y ACABADOS, CONSULTAR DISPONIBILIDAD. - CHECK AVAILABILITY FOR OTHER MEASURES AND FINISHINGS - POUR AUTRES DIMENSIONS OU FINITIONS, CONSULTER LA DISPONIBILITÉ.

**¡LA VITRINA HORIZONTAL  
LOW COST !**

*THE LOW COST HORIZONTAL  
DISPLAY CASE!*

**LA VITRINE HORIZONALE  
LOW COST !**

CLASE CLIMATICA 4  
**CLIMATE CLASS 4**  
CLASSE DE CLIMAT 4

DESCARCHE AUTOMÁTICO  
**AUTOMATIC DEFROSTING**  
DÉGIVRAGE AUTOMATIQUE

¡ACERO PULIDO INTERIOR PARA UN EFECTO ESPEJO!  
**POLISHED STEEL INTERIOR FOR A MIRROR EFFECT!**  
INTÉRIEUR EN ACIER POLI POUR UN EFFET MIROIR !



ILUMINACIÓN INTERIOR LED  
**LED INTERIOR LIGHTING**  
ÉCLAIRAGE INTÉRIEUR LED

5 ESTANTES DE CRISTAL REGULABLES  
**5 ADJUSTABLE GLASS SHELVES**  
5 ÉTAGÈRES RÉGLABLES

**KDELUXE 92 PSV**  
**BLACK/STEEL**  
+2°C / +10° C



**KDELUXE 122 PSV**  
**BLACK/STEEL**  
 +2°C / +10° C



**KDELUXE 152 PSV**  
**BLACK/STEEL**  
 +2°C / +10° C

**VITRINAS HORIZONTAL PASTERIA - ECO-**

**HORIZONTAL BAKERY DISPLAY CABINETS - ECO-**

**VITRINES HORIZONTALES PÂTISSERIE - ECO-**

TIPO	RANGO	REFRIGERANTE	CLASE CLIMATICA	DIMENSIONES	CAPACIDAD	ESTANTES	PUERTA	POTENCIA FRIGORIFICA	CONSUMO	VOLTAJE	TERMOSTATO	RUEDAS	LED	COLOR	REF.	PVP
POSITIVO	+2°C /+10°C	R290a	4	900x740x1200	370 LT	2	CRISTAL	400 W	5.2 KwH/24h	230V-50HZ	DIGITAL	SI	SI	NEGRO	<b>KDELUXE 92</b>	<b>2.909 €</b>
POSITIVO	+2°C /+10°C	R290a	4	1200x740x1200	555 LT	2	CRISTAL	445 W	6.4 KwH/24h	230V-50HZ	DIGITAL	SI	SI	NEGRO	<b>KDELUXE 122</b>	<b>3.140 €</b>
POSITIVO	+2°C /+10°C	R290a	4	1500x740x1200	700 LT	2	CRISTAL	515 W	7.5 KwH/24h	230V-50HZ	DIGITAL	SI	SI	NEGRO	<b>KDELUXE 152</b>	<b>3.539 €</b>

**¡LA VITRINA MINI - HORIZONTAL  
LOW COST !**

THE LOW COST MINI-HORIZONTAL  
DISPLAY CASE!

**LA VITRINE MINI-HORIZONTALE  
LOW COST !**

¡ACERO PULIDO INTERIOR PARA UN EFECTO ESPEJO!  
**POLISHED STEEL INTERIOR FOR A MIRROR EFFECT!**  
INTÉRIEUR EN ACIER POLI POUR UN EFFET MIROIR !

CLASE CLIMATICA 4  
**CLIMATE CLASS 4**  
CLASSE DE CLIMAT 4

DESCARCHE AUTOMÁTICO  
**AUTOMATIC DEFROSTING**  
DÉGIVRAGE AUTOMATIQUE



ILUMINACIÓN INTERIOR LED  
**LED INTERIOR LIGHTING**  
ÉCLAIRAGE INTÉRIEUR LED

5 ESTANTES DE CRISTAL REGULABLES  
**5 ADJUSTABLE GLASS SHELVES**  
5 ÉTAGÈRES RÉGLABLES



**KDLX 90**  
**BLACK/STEEL**  
+2°C / +18° C



**KDLX 70**  
BLACK/STEEL  
+2°C / +18° C



**KDLX 90**  
BLACK/STEEL  
+2°C / +18° C

**SOBREBARRA MINI HORIZONTAL LOW-COST**

**OVERBAR MINI HORIZONTAL LOW-COST**

**OVERBAR MINI HORIZONTAL LOW-COST**

TIPO	RANGO	REFRIGERANTE	CLASE CLIMATICA	DIMENSIONES	CAPACIDAD	ESTANTES	PUERTA	POTENCIA FRIGORIFICA	CONSUMO	VOLTAJE	TERMOSTATO	RUEDAS	LED	COLOR	REF.	PVP
POSITIVO	+2°C /+10°C	R290a	4	700x560x730	130 LT	2	CRISTAL	185 W	3.1 KwH/24h	230V-50HZ	DIGITAL	SI	SI	NEGRO	<b>KDLX 70</b>	<b>1.409 €</b>
POSITIVO	+2°C /+10°C	R290a	4	900x560x730	175 LT	2	CRISTAL	200 W	3.7 KwH/24h	230V-50HZ	DIGITAL	SI	SI	NEGRO	<b>KDLX 90</b>	<b>1.530 €</b>



**CONGELADORES**  
**FREEZERS**  
**CONGÉLATEURS**



CON TERMÓMETRO ANALÓGICO EXTERIOR  
**EXTERNAL ANALOGICAL THERMOMETER**  
AVEC THERMOMÈTRE ANALOGIQUE EXTERNE

EVAPORADOR ESTÁTICO  
**STATIC EVAPORADOR**  
ÉVAPORATEUR STATIQUE

**AC6**  
**WHITE**  
-18C / -22° C

TERMOSTATO REGULABLE  
**ADJUSTABLE THERMOSTAT**  
THERMOSTAT RÉGLABLE

RUEDAS INCORPORADAS  
**ROLLERS INTEGRATED**  
ROUES INTÉGRÉES

CERRADURA INCLUIDA  
**LOCK INCLUDED**  
SERRURE INCLUSE





**AC2**  
**WHITE**  
-18C / -22° C

**AC3**  
**WHITE**  
-18C / -22° C

**AC4**  
**WHITE**  
-18C / -22° C

**AC5**  
**WHITE**  
-18C / -22° C

**AC6**  
**WHITE**  
-18C / -22° C

**CONGELADORES**

**FREEZERS**

**CONGÉLATEURS**

TIPO	RANGO	CAPACIDAD	DIMENSIONES	PESO	PUERTA	POTENCIA	VOLTAJE	RUEDAS	TERMOSTATO	CESTAS	REF.	PVP
NEGATIVO	-18°C / -22°C	240LT	890x680x870	38KG	ABATIBLE	148W	230V-50HZ	SI	ANALOGICO	1	<b>AC2</b>	<b>739 €</b>
NEGATIVO	-18°C / -22°C	320LT	1050x680x870	44KG	ABATIBLE	192W	230V-50HZ	SI	ANALOGICO	1	<b>AC3</b>	<b>795 €</b>
NEGATIVO	-18°C / -22°C	370LT	1240x680x870	50KG	ABATIBLE	217W	230V-50HZ	SI	ANALOGICO	1	<b>AC4</b>	<b>850 €</b>
NEGATIVO	-18°C / -22°C	460LT	1450x680x870	58KG	ABATIBLE	217W	230V-50HZ	SI	ANALOGICO	2	<b>AC5</b>	<b>918 €</b>
NEGATIVO	-18°C / -22°C	550LT	1640x680x870	643KG	ABATIBLE	217W	230V-50HZ	SI	ANALOGICO	2	<b>AC6</b>	<b>1.010 €</b>

**¡ EL PRECIO  
MÁS CONGELADO!!**  
THE MOST  
FROZEN PRICE !!!  
**LE PRIX LE PLUS GELÉ !!!**



REFRIGERANTES  
NATURALES (R290/R600a)  
**REFRIGERANTS  
NATURAL (R290/R600a)**  
REFRIGERANTS  
NATURELS (R290/R600a)

CLASE CLIMATICA 4  
**CLIMATE CLASS 4**  
CLASSE DE CLIMAT 4

**KFR 372 V-W**  
**WHITE**  
-18°C / -24° C

DESCARCHE AUTOMÁTICO  
**AUTOMATIC DEFROSTING**  
DÉGIVRAGE AUTOMATIQUE

VISUALIZACIÓN DE LA TEMPERATURA CONSTANTE  
**CONSTANT TEMPERATURE DISPLAY**  
AFFICHAGE DE LA TEMPÉRATURE CONSTANTE



EXPOSICIÓN 1 LADOS  
**ONE SIDE DISPLAY**  
EXPOSITION SUR 1 CÔTÉ

TRIPLE CRISTAL CAMARA  
**TRIPLE GLAZED WINDOWS**  
TRIPLE VITRAGE

EVAPORADOR ESTÁTICO, NO RESECA EL PRODUCTO  
**STATIC EVAPORATOR, DOESN'T DRY THE PRODUCT**  
ÉVAPORATEUR STATIQUE, PAS DE DESSÈCHEMENT DU PRODUIT

5 ESTANTES DE CRISTAL NO REGULABLES  
**5 NON ADJUSTABLE GLASS SHELVES**  
5 ÉTAGÈRES NON RÉGLABLES

2 PIES/ 2 RUEDAS  
**2 FEET/ 2 WHEELS**  
2 PIEDS/ 2 ROUES

**KFR 372 V-W**  
**WHITE**  
-18°C / -24° C

**KFR 225 T-B**  
BLACK  
-18°C / -24°C



**KFR 372 V-W**  
WHITE  
-18°C / -24°C



**KFR 372 V-B**  
BLACK  
-18°C / -24°C



**ARMARIOS NEGATIVOS PUERTA DE CRISTAL**

**NEGATIVE GLASS DOOR CABINETS**

**ARMOIRES À PORTES VITRÉES NÉGATIVES**

TIPO	RANGO	REFRIGERANTE	CLASE CLIMÁTICA	DIMENSIONES	CAPACIDAD	ESTANTES	PUERTA	POTENCIA FRIGORÍFICA	CONSUMO	VOLTAJE	TERMOSTATO	RUEDAS	LED	COLOR	REF.	PVP
NEGATIVO	-24°C / -18°C	R290	4	494x521x1915	226 LT	7	CRISTAL	220 W	3.18 kWh/24h	230V-50HZ	DIGITAL	SI	SI	BLANCO	<b>KFR 225 T-W</b>	<b>1.837 €</b>
NEGATIVO	-24°C / -18°C	R290	4	494x521x1915	226 LT	7	CRISTAL	220 W	3.18 kWh/24h	230V-50HZ	DIGITAL	SI	SI	NEGRO	<b>KFR 225 T-B</b>	<b>1.837 €</b>
NEGATIVO	-24°C / -18°C	R290	4	640x670x1875	382 LT	5	CRISTAL	220 W	5.98 kWh/24h	230V-50HZ	MECANICO	SI	SI	BLANCO	<b>KFR 372 V-W</b>	<b>1.914 €</b>
NEGATIVO	-24°C / -18°C	R290	4	640x670x1875	382 LT	5	CRISTAL	220 W	5.98 kWh/24h	230V-50HZ	MECANICO	SI	SI	NEGRO	<b>KFR 372 V-B</b>	<b>1.930 €</b>



**VITRINAS REFRIGERADAS**

**REFRIGERATED DISPLAY CABINETS**

**VITRINES RÉFRIGÉRÉES**



**MODELOS PARA TODOS LOS GUSTOS Y DECORADOS**

*MODELS FOR ALL TASTES AND DECORS*

**DES MODÈLES POUR TOUS LES GOÛTS ET TOUS LES DÉCORS**



3 OPCIONES LED:  
CALIDO/NEUTRO/ESPECIAL CARNE  
**3 LED OPTIONS:**  
WARM/NEUTRAL/SPECIAL MEAT  
3 OPTIONS LED:  
CHAUD/NEUTRE/SPÉCIAL VIANDE

SISTEMA DE REFRIGERACIÓN ESTÁTICA  
**STATIC REFRIGERATION SYSTEM**  
SYSTÈME DE RÉFRIGÉRATION STATIQUE

CRISTAL FRONTAL RECTO MONOLÍTICO  
**MONOLITHIC STRAIGHT FRONT GLASS**  
VITRE FRONTALE DROIT MONOLITHIQUE

CÁMARA FRIGORÍFICA INTERIOR  
**INTERNAL REFRIGERATOR CAMERA**  
CAMÉRA RÉFRIGÉRATEUR INTERNE

FRONTAL BASE COMBINABLE CON PANELES DE ACABADOS PERSONALIZADOS  
**FRONT BASE SHEETS AND FRONT PANEL WITH COLOR-COATED SHEET**  
LE PANNEAU DE BASE AVANT PEUT ÊTRE COMBINÉ AVEC DES PANNEAUX DE FINITION PERSONNALISÉS

EVAPORACIÓN AUTOMÁTICA DEL CONDENSADOR  
**AUTOMATIC EVAPORATION**  
ÉVAPORAION AUTOMATIQUE DU CONDENSEUR



**BASIC MODELS**

EXCELENTE RELACIÓN CALIDAD Y PRECIO  
**EXCELLENT QUALITY AND PRICE RATIO**  
 EXCELLENT RAPPORT QUALITE ET PRIX

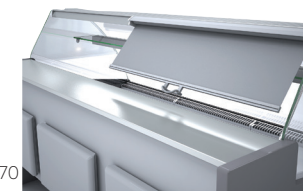

PUERTA RESERVA 440X270  
 RESERVE DOOR 440X270  
 PORTE DE RÉSERVE 440X270

EVAPORACIÓN ESTÁTICO CON RESERVA  
 STATIC EVAPORATION WITH RESERVE  
 ÉVAPORATION STATIQUE AVEC RÉSERVE



VHIB-15-80



VHIB-20-80

LACADO FRONTAL A ELEGIR  
**FRONT LACQUERED TO CHOOSE**  
 FAÇADE LAQUE AU CHOIX



**VITRINAS HORIZONTAL PASTELERIA - BASIC 80/90**

**HORIZONTAL BAKERY DISPLAY CABINETS - BASIC 80/90**

**VITRINES HORIZONTALES PÂTISSERIE - BASIC 80/90-**

TIPO	RANGO	DIMENSIONES	RESERVA	VOLTAJE	TERMOSTATO	LED	P.FRIGORÍFICA	ESTANTES	ANCHO ESTANTE (mm)	PLANO ACERO	PUERTAS CORREDERAS	FONDO 800		FONDO 900	
												REF.	PVP	REF.	PVP
POSITIVO	+1°C/+10°C	1060x800/945x1230	0.30m <sup>2</sup>	230V-50HZ	DIGITAL	SI	500W	128€	200	138€	123€	<b>VHIB-10-80</b>	<b>2.080€</b>	<b>VHIB-10-90</b>	<b>2.250€</b>
POSITIVO	+1°C/+10°C	1530x800/945x1230	0.45m <sup>2</sup>	230V-50HZ	DIGITAL	SI	800W	182€	200	202€	210€	<b>VHIB-15-80</b>	<b>2.490€</b>	<b>VHIB-15-90</b>	<b>2.635€</b>
POSITIVO	+1°C/+10°C	2030x800/945x1230	0.60m <sup>2</sup>	230V-50HZ	DIGITAL	SI	1.100W	260€	200	222€	265€	<b>VHIB-20-80</b>	<b>2.840€</b>	<b>VHIB-20-90</b>	<b>3.115€</b>
POSITIVO	+1°C/+10°C	2530x800/945x1230	0.75m <sup>2</sup>	230V-50HZ	DIGITAL	SI	1.300W	320€	200	325€	350€	<b>VHIB-25-80</b>	<b>3.340€</b>	<b>VHIB-25-90</b>	<b>3.675€</b>

\*PARA OTROS MEDIDAS Y ACABADOS , CONSULTAR DISPONIBILIDAD. - CHECK AVAILABILITY FOR OTHER MEASURES AND FINISHINGS - POUR AUTRES DIMENSIONS OU FINITIONS, CONSULTER LA DISPONIBILITÉ.

\*\* MODELOS SELF SERVICES, CRISTAL BAJO , ABIERTOS SIN PUERTAS - SELF SERVICES MODELS, LOW GLASS, OPEN WITHOUT DOORS - MODÈLES AUTO-SERVICES, VERRRE BAS, OUVERT SANS PORTES -

## PREMIUM MODELS

PERSONALIZACIÓN Y EXCELENTES ACABADOS  
**CUSTOMIZATION AND EXCELLENT FINISHES**  
 PERSONNALISATION ET EXCELLENTE FINITIONS

CRISTAL TEMPLADO ABATIBLE  
**FOLDING TEMPERED GLASS**  
 PLIANTE EN VERRE TREMPÉ

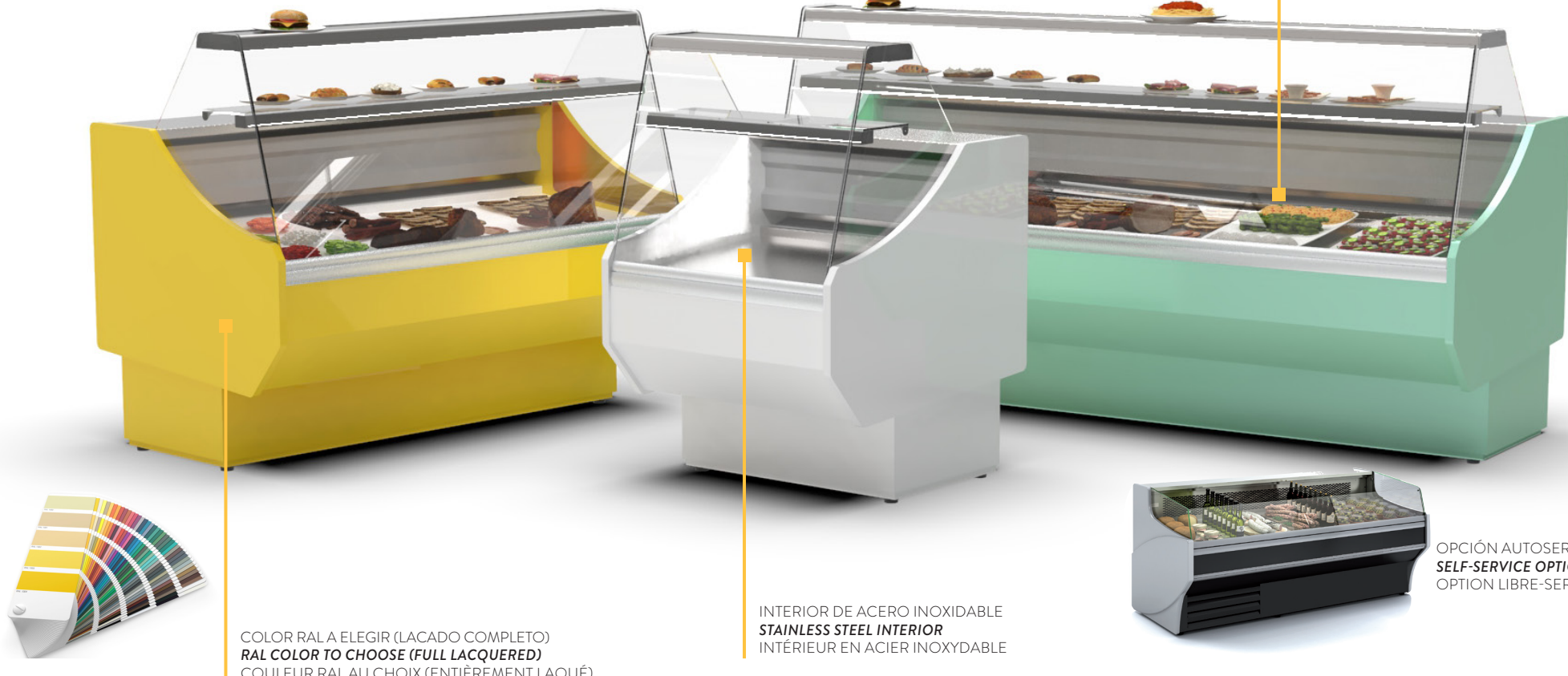

COLOR RAL A ELEGIR (LACADO COMPLETO)  
**RAL COLOR TO CHOOSE (FULL LACQUERED)**  
 COULEUR RAL AU CHOIX (ENTIÈREMENT LAQUÉ)

INTERIOR DE ACERO INOXIDABLE  
**STAINLESS STEEL INTERIOR**  
 INTÉRIEUR EN ACIER INOXYDABLE

OPCIÓN AUTOSERVICIO  
**SELF-SERVICE OPTION**  
 OPTION LIBRE-SERVICE

### VITRINAS HORIZONTAL PASTELERIA - PREMIUM 80/90

### HORIZONTAL BAKERY DISPLAY CABINETS - PREMIUM 80/90

### VITRINES HORIZONTALES PÂTISSERIE - PREMIUM 80/90

TIPO	RANGO	DIMENSIONES	RESERVA	VOLTAJE	TERMOSTATO	LED	LED EXTRA	P.FRIGORÍFICA	ESTANTES	ANCHO ESTANTE (mm)	CORTINA NOCHE	PUERTAS CORREDERAS	FONDO 800		FONDO 900	
													REF.	PVP	REF.	PVP
POSITIVO	+1°C/+10°C	1060x800/945x1230	0.30m <sup>2</sup>	230V-50HZ	DIGITAL	SI	60 €	500W	1	200	185€	123 €	<b>VHIP-10-80</b>	<b>2.700 €</b>	<b>VHIP-10-90</b>	<b>2.975 €</b>
POSITIVO	+1°C/+10°C	1530x800/945x1230	0.45m <sup>2</sup>	230V-50HZ	DIGITAL	SI	100 €	800W	1	200	305 €	210 €	<b>VHIP-15-80</b>	<b>3.125 €</b>	<b>VHIP-15-90</b>	<b>3.485 €</b>
POSITIVO	+1°C/+10°C	2030x800/945x1230	0.60m <sup>2</sup>	230V-50HZ	DIGITAL	SI	120 €	1.100W	1	200	335 €	265 €	<b>VHIP-20-80</b>	<b>3.630 €</b>	<b>VHIP-20-90</b>	<b>4.140 €</b>
POSITIVO	+1°C/+10°C	2530x800/945x1230	0.75m <sup>2</sup>	230V-50HZ	DIGITAL	SI	155 €	1.300W	1	200	395 €	350 €	<b>VHIP-25-80</b>	<b>4.090 €</b>	<b>VHIP-25-90</b>	<b>4.755 €</b>

\*PARA OTROS MEDIDAS Y ACABADOS , CONSULTAR DISPONIBILIDAD. - CHECK AVAILABILITY FOR OTHER MEASURES AND FINISHINGS - POUR AUTRES DIMENSIONS OU FINITIONS, CONSULTER LA DISPONIBILITÉ.

\*\* MODELOS SELF SERVICES, CRISTAL BAJO , ABIERTOS SIN PUERTAS - SELF SERVICES MODELS, LOW GLASS, OPEN WITHOUT DOORS - MODÈLES AUTO-SERVICES, VERRE BAS, OUVERT SANS PORTES -



PREMIUM

COLOR RAL A ELEGIR (LACADO COMPLETO)  
**RAL COLOR TO CHOOSE (FULL LACQUERED)**  
 COULEUR RAL AU CHOIX (ENTIÈREMENT LAQUÉ)

LED BAJO ENCIMERA  
**LED UNDER COUNTERTOP**  
 LED SOUS COMPTOIR



OPCIÓN LED CALIDO O NEUTRO  
**WARM OR NEUTRAL LED OPTION**  
 OPTION LED CHAUDE OU NEUTRE

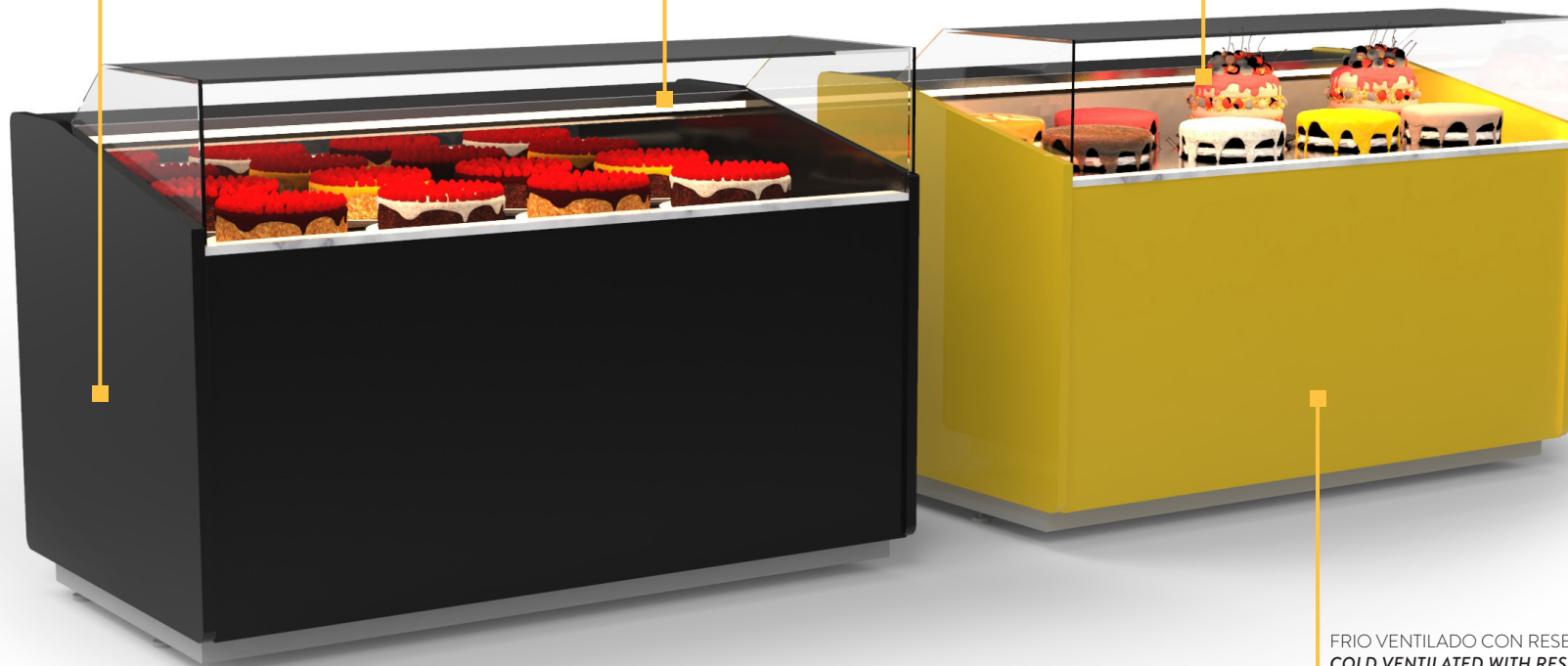

FRIO VENTILADO CON RESERVA  
**COLD VENTILATED WITH RESERVE**  
 FROID VENTILÉ AVEC RÉSERVE

**HORIZONTAL PASTELERIA - RECTO - SIN ESTANTES**

**HORIZONTAL BAKERY CABINETS - STRAIGHT - WITHOUT SHELVES**

**HORIZONTALES PÂTISSERIE - DROIT - SANS ÉTAGÈRES**

TIPO	RANGO	DIMENSIONES	RESERVA	VOLTAJE	TERMOSTATO	LED	P.FRIGORÍFICA	PLANO EXPO	PUERTAS CORREDERAS	REF.	PVP
POSITIVO	+1°C/+10°C	1040x1000x1090	0.30m <sup>2</sup>	230V-50HZ	DIGITAL	SI	500W	INOX ELEVADO	125 €	<b>VHRP-10-100</b>	<b>3.060 € ●</b>
POSITIVO	+1°C/+10°C	1510x1000x1090	0.45m <sup>2</sup>	230V-50HZ	DIGITAL	SI	800W	INOX ELEVADO	210 €	<b>VHRP-15-100</b>	<b>3.720 € ●</b>
POSITIVO	+1°C/+10°C	2010x1000x1090	0.60m <sup>2</sup>	230V-50HZ	DIGITAL	SI	1.000W	INOX ELEVADO	265 €	<b>VHRP-20-100</b>	<b>4.340 € ●</b>

\*PARA OTROS MEDIDAS Y ACABADOS, CONSULTAR DISPONIBILIDAD. - CHECK AVAILABILITY FOR OTHER MEASURES AND FINISHINGS - POUR AUTRES DIMENSIONS OU FINITIONS, CONSULTER LA DISPONIBILITÉ.

\*\* MODELOS SELF SERVICES, CRISTAL BAJO, ABIERTOS SIN PUERTAS - SELF SERVICES MODELS, LOW GLASS, OPEN WITHOUT DOORS - MODÈLES AUTO-SERVICES, VERRRE BAS, OUVERT SANS PORTES -

## SIN ESTANTES RECTO

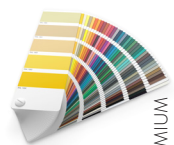

PREMIUM

COLOR RAL A ELEGIR (LACADO COMPLETO)  
**RAL COLOR TO CHOOSE (FULL LACQUERED)**  
 COULEUR RAL AU CHOIX (ENTIÈREMENT LAQUÉ)

BANDEJAS PLANO DE EXPOSICIÓN LISA,  
 CON ESCALÓN SOBRE DEMANDA  
**PLAIN EXPOSURE TRAYS, SMOOTH,  
 WITH STEP ON REQUEST**  
 PLATEAUX D'EXPOSITION UNIS, LISSES,  
 AVEC STEP SUR DEMANDE



3 OPCIONES LED CALIDO/NEUTRO/ESPECIAL CARNE  
**3 LED OPTIONS WARM/NEUTRAL/SPECIAL MEAT**  
 3 OPTIONS LED CHAUD/NEUTRE/SPECIAL VIANDE

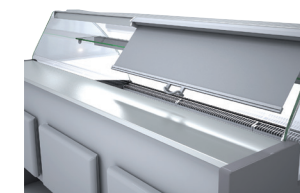

PUERTA RESERVA 440X270  
**RESERVE DOOR 440X270**  
 PORTE DE RÉSERVE 440X270



DISPONIBLE EN TIRO FORZADO  
**AVAILABLE IN FORCED DRAFT**  
 DISPONIBLE EN TIRAGE FORCÉ

BASIC  
 LACADO FRONTAL A ELEGIR  
**FRONT LACQUERED TO CHOOSE**  
 FAÇADE LAQUE AU CHOIX



### HORIZONTAL PASTELERIA - RECTO - SIN ESTANTES

### HORIZONTAL BAKERY CABINETS - STRAIGHT - WITHOUT SHELVES

### HORIZONTALES PÂTISSERIE - DROIT - SANS ÉTAGÈRES

TIPO	RANGO	DIMENSIONES	RESERVA	VOLTAJE	TERMOSTATO	LED	LED EXTRA	P.FRIGORÍFICA	CORTINA NOCHE	PLANO EXPO	PUERTAS CORREDERAS	ACABADO BASIC		ACABADO PREMIUM	
												REF.	PVP	REF.	PVP
POSITIVO	+1°C/+10°C	1060x960x1100	0.30m <sup>2</sup>	230V-50HZ	DIGITAL	SI	60 €	500W	185 €	INOX	123 €	<b>VHR0B-10-90</b>	<b>2.885 €</b>	<b>VHR0P-10-90</b>	<b>3.370 €</b>
POSITIVO	+1°C/+10°C	1530x960x1100	0.45m <sup>2</sup>	230V-50HZ	DIGITAL	SI	100 €	800W	305 €	INOX	210 €	<b>VHR0B-15-90</b>	<b>3.475 €</b>	<b>VHR0P-15-90</b>	<b>3.980 €</b>
POSITIVO	+1°C/+10°C	2030x960x1100	0.60m <sup>2</sup>	230V-50HZ	DIGITAL	SI	120 €	1.100W	335 €	INOX	265 €	<b>VHR0B-20-90</b>	<b>4.205 €</b>	<b>VHR0P-20-90</b>	<b>4.720 €</b>
POSITIVO	+1°C/+10°C	2530x960x1100	0.75m <sup>2</sup>	230V-50HZ	DIGITAL	SI	155 €	1.300W	345 €	INOX	350 €	<b>VHR0B-25-90</b>	<b>4.900 €</b>	<b>VHR0P-25-90</b>	<b>5.430 €</b>

\*PARA OTROS MEDIDAS Y ACABADOS, CONSULTAR DISPONIBILIDAD. - CHECK AVAILABILITY FOR OTHER MEASURES AND FINISHINGS - POUR AUTRES DIMENSIONS OU FINITIONS, CONSULTER LA DISPONIBILITÉ.

\*\* MODELOS SELF SERVICES, CRISTAL BAJO, ABIERTOS SIN PUERTAS - SELF SERVICES MODELS, LOW GLASS, OPEN WITHOUT DOORS - MODÈLES AUTO-SERVICES, VERRRE BAS, OUVERT SANS PORTES -



PREMIUM

COLOR RAL A ELEGIR (LACADO COMPLETO)  
**RAL COLOR TO CHOOSE (FULL LACQUERED)**  
 COULEUR RAL AU CHOIX (ENTIÈREMENT LAQUÉ)

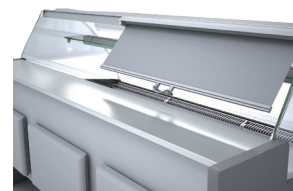

PUERTA RESERVA 440X270  
**RESERVE DOOR 440X270**  
 PORTE DE RÉSERVE 440X270

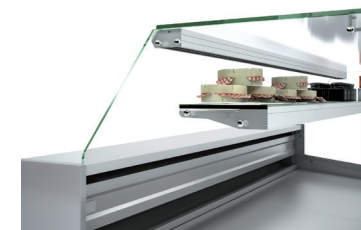

DETALLE ACABADO ESTANTES Y JUNTAS  
**SHELVES AND JOINTS FINISH DETAIL**  
 DÉTAIL FINITION ÉTAGÈRES ET JOINTS



DISPONIBLE EN TIRO FORZADO  
**AVAILABLE IN FORCED DRAFT**  
 DISPONIBLE EN TIRAGE FORCÉ



3 OPCIÓNES LED:  
 CALIDO/NEUTRO/ESPECIAL CARNE  
**3 LED OPTIONS:**  
 WARM/NEUTRAL/SPECIAL MEAT  
 3 OPTIONS LED:  
 CHAUD/NEUTRE/SPÉCIAL VIANDE

BASIC

LACADO FRONTAL A ELEGIR  
**FRONT LACQUERED TO CHOOSE**  
 FAÇADE LAQUE AU CHOIX



**HORIZONTAL PASTELERIA - RECTO - 1 ESTANTE**

**HORIZONTAL BAKERY CABINETS - STRAIGHT - 1 SHELVES**

**HORIZONTALES PÂTISSERIE - DROIT - 1 ÉTAGÈRE**

TIPO	RANGO	DIMENSIONES	RESERVA	VOLTAJE	TERMOSTATO	LED	LED EXTRA	POTENCIA FRIGORÍFICA	ESTANTES	ANCHO ESTANTE (mm)	CORTINA NOCHE	PLANO EXPO	PUERTAS CORREDERAS	ACABADO BASIC		ACABADO PREMIUM	
														REF.	PVP	REF.	PVP
POSITIVO	+1°C/+10°C	1060x960x1240	0.30m²	230V-50HZ	DIGITAL	SI	60 €	500W	1	200	185 €	INOX	123 €	<b>VHR1B-10-90</b>	<b>2.975 €</b>	<b>VHR1P-10-90</b>	<b>3.460 €</b>
POSITIVO	+1°C/+10°C	1530x960x1240	0.45m²	230V-50HZ	DIGITAL	SI	100 €	800W	1	200	305 €	INOX	210 €	<b>VHR1B-15-90</b>	<b>3.580 €</b>	<b>VHR1P-15-90</b>	<b>4.090 €</b>
POSITIVO	+1°C/+10°C	2030x960x1240	0.60m²	230V-50HZ	DIGITAL	SI	120 €	1.100W	1	200	335 €	INOX	265 €	<b>VHR1B-20-90</b>	<b>4.335 €</b>	<b>VHR1P-20-90</b>	<b>4.850 €</b>
POSITIVO	+1°C/+10°C	2530x960x1240	0.75m²	230V-50HZ	DIGITAL	SI	155 €	1.300W	1	200	395 €	INOX	350 €	<b>VHR1B-25-90</b>	<b>5.060 €</b>	<b>VHR1P-25-90</b>	<b>5.580 €</b>

\*PARA OTROS MEDIDAS Y ACABADOS , CONSULTAR DISPONIBILIDAD. - **CHECK AVAILABILITY FOR OTHER MEASURES AND FINISHINGS** - POUR AUTRES DIMENSIONS OU FINITIONS, CONSULTER LA DISPONIBILITÉ.

\*\* MODELOS SELF SERVICES, CRISTAL BAJO , ABIERTOS SIN PUERTAS - **SELF SERVICES MODELS, LOW GLASS, OPEN WITHOUT DOORS** - MODÈLES AUTO-SERVICES, VERRE BAS, OUVERT SANS PORTES -

## DOS ESTANTES RECTO



PREMIUM

COLOR RAL A ELEGIR (LACADO COMPLETO)  
**RAL COLOR TO CHOOSE (FULL LACQUERED)**  
 COULEUR RAL AU CHOIX (ENTIÈREMENT LAQUÉ)



VHR2P-10-90



VHR2P-15-90



VHR2P-20-90



VHR2P-25-90



DISPONIBLE EN TIRO FORZADO  
**AVAILABLE IN FORCED DRAFT**  
 DISPONIBLE EN TIRAGE FORCÉ



3 OPCIONES LED CALIDO/NEUTRO/ESPECIAL CARNE  
**3 LED OPTIONS WARM/NEUTRAL/SPECIAL MEAT**  
 3 OPTIONS LED CHAUD/NEUTRE/SPÉCIAL VIANDE

BASIC

LACADO FRONTAL A ELEGIR  
**FRONT LACQUERED TO CHOOSE**  
 FAÇADE LAQUE AU CHOIX



### HORIZONTAL PASTELERIA - RECTO - 2 ESTANTES

### HORIZONTAL BAKERY CABINETS - STRAIGHT - 2 SHELVES

### HORIZONTALES PÂTISSERIE - DROIT - 2 ÉTAGÈRES

TIPO	RANGO	DIMENSIONES	RESERVA	VOLTAJE	TERMOSTATO	LED	LED EXTRA	POTENCIA FRIGORÍFICA	ESTANTES	ANCHO ESTANTE (mm)	CORTINA NOCHE	PLANO EXPO	PUERTAS CORREDERAS	ACABADO BASIC		ACABADO PREMIUM	
														REF.	PVP	REF.	PVP
POSITIVO	+1°C/+10°C	1060x960x1300	0.30m <sup>2</sup>	230V-50HZ	DIGITAL	SI	60 €	500W	2	200	185 €	INOX	123 €	VHR2B-10-90	3.270 €	VHR2P-10-90	3.575 €
POSITIVO	+1°C/+10°C	1530x960x1300	0.45m <sup>2</sup>	230V-50HZ	DIGITAL	SI	100 €	800W	2	200	305 €	INOX	210 €	VHR2B-15-90	3.950 €	VHR2P-15-90	4.450 €
POSITIVO	+1°C/+10°C	2030x960x1300	0.60m <sup>2</sup>	230V-50HZ	DIGITAL	SI	120 €	1.100W	2	200	335 €	INOX	265 €	VHR2B-20-90	4.770 €	VHR2P-20-90	5.290 €
POSITIVO	+1°C/+10°C	2530x960x1300	0.75m <sup>2</sup>	230V-50HZ	DIGITAL	SI	155 €	1.300W	2	200	395 €	INOX	350 €	VHR2B-25-90	5.560 €	VHR2P-25-90	6.085 €

\*PARA OTROS MEDIDAS Y ACABADOS, CONSULTAR DISPONIBILIDAD. - CHECK AVAILABILITY FOR OTHER MEASURES AND FINISHINGS - POUR AUTRES DIMENSIONS OU FINITIONS, CONSULTER LA DISPONIBILITÉ.

\*\* MODELOS SELF SERVICES, CRISTAL BAJO, ABIERTOS SIN PUERTAS - SELF SERVICES MODELS, LOW GLASS, OPEN WITHOUT DOORS - MODÈLES AUTO-SERVICES, VERRE BAS, OUVERT SANS PORTES -

**VITRINA REFRIGERADA ROBUSTA  
Y FIABLE DE DISEÑO CLÁSICO**

*ROBUST AND RELIABLE REFRIGERATED  
DISPLAY CASE IN CLASSIC DESIGN*

**VITRINE RÉFRIGÉRÉE ROBUSTE  
ET FIABLE AU DESIGN CLASSIQUE**

BANDEJAS INCLUIDAS GN 1/3 X 40  
**GN 1/3 X 40 TRAYS INCLUDED**  
PLATEAU INCLUS GN 1/3 X 40

ILUMINACION TIRA DE LED  
**LED STRIP LIGHTING**  
ÉCLAIRAGE LED STRIP

CRISTAL ABATIBLE  
**FOLDING GLASS**  
VITRE ABATTABLE



**V6SA**  
**BLACK**  
+1°C / +8°C

**825€**

CONTROL DIGITAL DE LA TEMPERATURA  
**DIGITAL TEMPERATURE CONTROL**  
CONTRÔLE DIGITAL DE LA TEMPERATURE



**V8SA**  
**BLACK**  
+1°C / +8°C



**V4SA**  
**BLACK**  
+1°C / +8°C

VITRINAS TAPAS REFRIGERADAS		REFRIGERATED DISPLAY CABINETS				VITRINES RÉFRIGÉRÉES		
TIPO	MEDIDAS	CUBA	BANDEJAS	TEMP.	LED	REF.	PVP	
REFRIGERADO	1085x395x245	40mm	4 GN 1/3x40	+2/+6°C	SI	<b>V4SA</b>	<b>759 €</b>	●
REFRIGERADO	1438x395x245	40mm	6 GN 1/3x40	+2/+6°C	SI	<b>V6SA</b>	<b>825 €</b>	●
REFRIGERADO	1788x395x245	40mm	8 GN 1/3x40)	+2/+6°C	SI	<b>V8SA</b>	<b>924 €</b>	●

**CALENTADOR TAPAS  
BAÑO MARIA TOP VENTAS**

LID HEATER  
BAIN MARIE TOP SALES

**VITRINE CHAUFFANTE  
BAIN MARIE TOP VENTES**

BANDEJAS INCLUIDAS GN 1/3 X 40  
GN 1/3 X 40 TRAYS INCLUDED  
PLATEAU INCLUS GN 1/3 X 40



**C6SA**  
**BLACK**  
+60°C / +80°C

CRISTAL ABATIBLE  
FOLDING GLASS  
VITRE ABATIBLE

CONTROL DE LA TEMPERATURA  
TEMPERATURE CONTROL  
CONTRÔLE DE LA TEMPERATURE

DESAGÜE PARA FACILITAR LA LIMPIEZA  
EASY CLEANING DRAINAGE  
ÉGOUTTER POUR UN NETTOYAGE FACILE



**C4SA**  
**BLACK**  
+60°C / +80°C

VITRINAS TAPAS BAÑO MARIA		DISPLAY CABINETS LIDS BAIN-MARIE			VITRINES COUVERCLES BAIN-MARIE		
TIPO	MEDIDAS	CUBA	BANDEJAS	TEMP.	LED	REF.	PVP
CALENTADOR	840x395x245	40mm	4 GN 1/3x40)	+80°C	NO	<b>C4SA</b>	<b>429 €</b> ●
CALENTADOR	1190x395x245	40mm	6 GN 1/3x40)	+80°C	NO	<b>C6SA</b>	<b>495 €</b> ●



**ARMARIOS VINOS**  
**WINE CABINETS**  
**ARMOIRES À VIN**



## Por qué exponer el vino?

ES

**Conservación óptima:** Una vitrina de vinos garantiza condiciones ideales de temperatura y humedad para preservar el sabor y la calidad de las botellas.

**Exhibición atractiva:** Las vitrinas de vinos ofrecen una presentación elegante y visualmente atractiva de tus selecciones, facilitando la elección y atrayendo a los amantes del vino.

**Elemento decorativo:** Estas vitrinas añaden un toque estético y sofisticado a tu espacio, creando un ambiente acogedor y destacando la pasión por el vino.

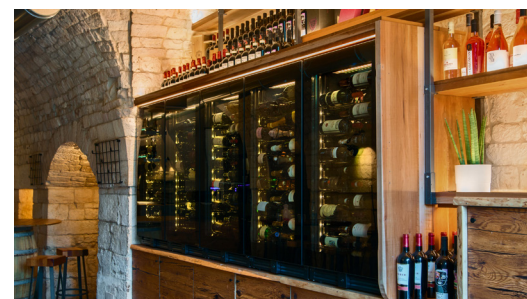
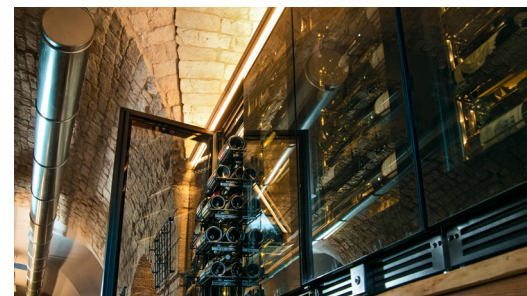

## Why expose wine?

EN

**Optimal preservation:** A wine cabinet ensures ideal temperature and humidity conditions to preserve the taste and quality of the bottles.

**Attractive display:** Wine cabinets offer an elegant and visually appealing presentation of your selections, facilitating choice and attracting wine lovers.

**Decorative element:** These wine cabinets add an aesthetic and sophisticated touch to your space, creating a welcoming atmosphere and highlighting the passion for wine.



## Pourquoi exposer le vin ?

### FR

**Conservation optimale :** Une armoire à vin assure des conditions de température et d'humidité idéales pour préserver le goût et la qualité des bouteilles.

**Présentation attrayante :** Les armoires à vin offrent une présentation élégante et visuellement attrayante de vos sélections, facilitant le choix et attirant les amateurs de vin.

**Élément décoratif :** Ces armoires ajoutent une touche esthétique et sophistiquée à votre espace, créant une atmosphère accueillante et mettant en valeur la passion pour le vin.



PUERTA COMPLETAMENTE DE CRISTAL  
ALL-GLASS DOOR  
PORTE ENTIEREMENT EN VERRE



**KW355 G4**  
**BLACK**  
+2°C/+12°C | +12°C /+20°C



**KW180 G2**  
**BLACK**  
+2°C/+12°C | +12°C /+20°C



**KW120 G2**  
**BLACK**  
+2°C/+12°C | +12°C /+20°C

CERRADURA DE SERIE  
STANDARD LOCK  
SERRURE STANDARD

VITRINAS VINOS 2 TEMPERATURAS

WINE DISPLAY CABINETS 2 TEMPERATURES

VITRINES À VIN 2 TEMPÉRATURES

TIPO	RANGO	REFRIGERANTE	CLASE CLIMATICA	DIMENSIONES	CAPACIDAD	BOTELLAS	PUERTA	POTENCIA FRIGORIFICA	CONSUMO	VOLTAJE	TERMOSTATO	LED	COLOR	REF.	PVP
POSITIVO	+2°C/+12°C   +12°C /+20°C	R600a	4	595x690x1200	270 LT	56	CRISTAL	115 W	0.6 KwH/24h	230V-50HZ	DIGITAL	SI	NEGRO	<b>KW120 G2</b>	<b>1.860 €</b>
POSITIVO	+2°C/+12°C   +12°C /+20°C	R600a	4	595x690x1800	438 LT	116	CRISTAL	130W	0.65 KwH/24h	230V-50HZ	DIGITAL	SI	NEGRO	<b>KW180 G2</b>	<b>2.502 €</b>
POSITIVO	+2°C/+12°C   +12°C /+20°C	R600a	4	1210x690x1800	868 LT	232	CRISTAL	260 W	0.75 KwH/24h	230V-50HZ	DIGITAL	SI	NEGRO	<b>KW355 G4</b>	<b>5.042 €</b>

¡VISIBILIDAD ÚNICA!  
 2 BOTELLAS EN CADA ESTANTE!  
 UNIQUE VISIBILITY!  
 2 BOTTLES ON EACH SHELF!  
 VISIBILITÉ UNIQUE!  
 2 BOUTEILLES SUR CHAQUE ÉTAGÈRE!



**KW120**  
**BLACK**  
 +2C / +20° C



**KW180**  
**BLACK**  
 +2C / +20° C



**KW355**  
**BLACK**  
 +2C / +20° C

GOLD LED

VITRINAS VINOS 1 TEMPERATURA

WINE DISPLAY CABINETS 1 TEMPERATURE

VITRINES À VIN 1 TEMPÉRATURE

TIPO	RANGO	REFRIGERANTE	CLASE CLIMÁTICA	DIMENSIONES	CAPACIDAD	BOTELLAS	PUERTA	POTENCIA FRIGORÍFICA	CONSUMO	VOLTAJE	TERMOSTATO	LED	COLOR	REF.	PVP
POSITIVO	+2°C / +20°C	R600a	4	595x690x1200	270 LT	68	CRISTAL	115 W	0.6 KwH/24h	230V-50HZ	DIGITAL	SI	NEGRO	<b>KW120</b>	<b>1.805 €</b>
POSITIVO	+2°C / +20°C	R600a	4	595x690x1800	438 LT	128	CRISTAL	130W	0.65 KwH/24h	230V-50HZ	DIGITAL	SI	NEGRO	<b>KW180</b>	<b>2.485 €</b>
POSITIVO	+2°C / +20°C	R600a	4	1210x690x1800	868 LT	256	CRISTAL	260 W	0.75 KwH/24h	230V-50HZ	DIGITAL	SI	NEGRO	<b>KW355</b>	<b>5.005 €</b>

PUERTA COMPLETAMENTE DE CRISTAL  
ALL-GLASS DOOR  
PORTE ENTIEREMENT EN VERRE



¡PREMIUM LOOK !



**KSW 224 4TB**

**BLACK**

+2°C/+12°C | +12°C /+20°C



**KDW 170 2TB**

**BLACK**

+2°C/+12°C | +12°C /+20°C



**KSW 105 2TB**

**BLACK**

+2°C/+12°C | +12°C /+20°C

VITRINAS VINOS 2 TEMPERATURAS - ESTANTES MADERA

WINE DISPLAY CABINETS 2 TEMPERATURES - WOODEN SHELVES

VITRINES À VIN 2 TEMPÉRATURES - SHELVES EN BOIS

TIPO	RANGO	REFRIGERANTE	CLASE CLIMATICA	DIMENSIONES	CAPACIDAD	BOTELLAS	PUERTA	POTENCIA FRIGORÍFICA	CONSUMO	VOLTAJE	TERMOSTATO	LED	COLOR	REF.	PVP
POSITIVO	+2°C/+12°C   +12°C /+20°C	R600a	4	450x690x1800	305 LT	105	CRISTAL	115 W	0.6 KwH/24h	230V-50HZ	DIGITAL	SI	NEGRO	<b>KSW 105 2TB</b>	<b>2.223 €</b>
POSITIVO	+2°C/+12°C   +12°C /+20°C	R600a	4	595x550x1790	318 LT	110	CRISTAL	130W	0.65 KwH/24h	230V-50HZ	DIGITAL	SI	NEGRO	<b>KDW 170 2TB</b>	<b>2.264 €</b>
POSITIVO	+2°C/+12°C   +12°C /+20°C	R600a	4	920x690x1800	770 LT	210	CRISTAL	260 W	0.75 KwH/24h	230V-50HZ	DIGITAL	SI	NEGRO	<b>KSW 224 4TB</b>	<b>4.533 €</b>

**ESTANTES DE MADERA EXTRAIBLES**  
 REMOVABLE WOODEN SHELVES  
 ÉTAGÈRES EN BOIS AMOVIBLES



**KSW 112 1TB**  
 BLACK  
 +2C / +20° C



**KDW 170 1TB**  
 BLACK  
 +2C / +20° C



**KSW 224 2TB**  
 BLACK  
 +2C / +20° C

VITRINAS VINOS 1 TEMPERATURA - ESTANTES MADERA

WINE DISPLAY CABINETS 1 TEMPERATURE - WOODEN SHELVES

VITRINES À VIN 1 TEMPÉRATURE - SHELVES EN BOIS

TIPO	RANGO	REFRIGERANTE	CLASE CLIMÁTICA	DIMENSIONES	CAPACIDAD	BOTELLAS	PUERTA	POTENCIA FRIGORÍFICA	CONSUMO	VOLTAJE	TERMOSTATO	LED	COLOR	REF.	PVP
POSITIVO	+2°C / +20°C	R600a	4	450x690x1800	305 LT	112	CRISTAL	115 W	0.6 KwH/24h	230V-50HZ	DIGITAL	SI	NEGRO	<b>KSW 112 1TB</b>	<b>2.170 €</b>
POSITIVO	+2°C / +20°C	R600a	4	595x550x1790	318 LT	112	CRISTAL	130W	0.65 KwH/24h	230V-50HZ	DIGITAL	SI	NEGRO	<b>KDW 170 1TB</b>	<b>2.104 €</b>
POSITIVO	+2°C / +20°C	R600a	4	920x690x1800	770 LT	224	CRISTAL	260 W	0.75 KwH/24h	230V-50HZ	DIGITAL	SI	NEGRO	<b>KSW 224 2TB</b>	<b>4.500 €</b>

New !

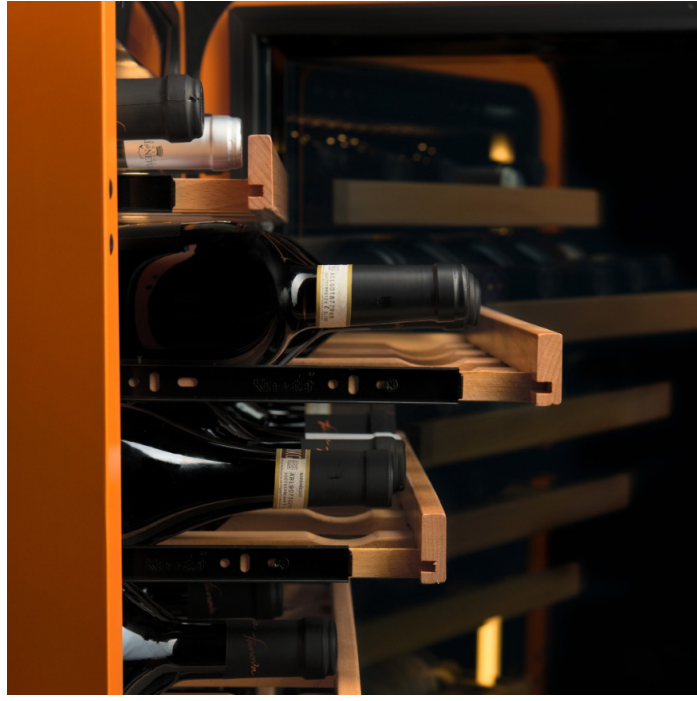



**KDW 190 1TB**  
BLACK  
+2C / +20° C

**KVINUM -WH**  
WHITE  
+2C / +20° C



**KVINUM -GR**  
GREEN  
+2C / +20° C



**KVINUM -OR**  
ORANGE  
+2C / +20° C



**KVINUM -BL**  
BLACK  
+2C / +20° C



**KVINUM -PL**  
PLATINIUM  
+2C / +20° C

**New!**

VITRINAS VINOS MINI - ESTANTES MADERA

WINE DISPLAY CABINETS MINI-WOODEN SHELVES

VITRINES À VIN MINI -SHELVES EN BOIS

TIPO	RANGO	REFRIGERANTE	CLASE CLIMATICA	DIMENSIONES	CAPACIDAD	BOTELLAS	PUERTA	POTENCIA FRIGORIFICA	VOLTAJE	TERMOSTATO	LED	COLOR	REF.	PVP
POSITIVO	+2°C/+20°C	R600a	4	540x550x830	121 LT	36	CRISTAL	75W	230V-50HZ	DIGITAL	SI	BLACK	<b>KVINUM - BL</b>	<b>1.141 €</b>
POSITIVO	+2°C/+20°C	R600a	4	540x550x830	121 LT	36	CRISTAL	75W	230V-50HZ	DIGITAL	SI	WHITE	<b>KVINUM -WH</b>	<b>1.141 €</b>
POSITIVO	+2°C/+20°C	R600a	4	540x550x830	121 LT	36	CRISTAL	75W	230V-50HZ	DIGITAL	SI	PLATINIUM	<b>KVINUM -PL</b>	<b>1.141 €</b>
POSITIVO	+2°C/+20°C	R600a	4	540x550x830	121 LT	36	CRISTAL	75W	230V-50HZ	DIGITAL	SI	GREEN	<b>KVINUM - GR</b>	<b>1.141 €</b>
POSITIVO	+2°C/+20°C	R600a	4	540x550x830	121 LT	36	CRISTAL	75W	230V-50HZ	DIGITAL	SI	ORANGE	<b>KVINUM - OR</b>	<b>1.141 €</b>
POSITIVO	+2°C/+12°C   +12°C /+20°C	R600a	4	595x685x1795	416 LT	141	CRISTAL/PUERTAS	75W	220V-50HZ	DIGITAL	SI	NEGRO	<b>KDW 190 1TB</b>	<b>2.886 €</b>

PUERTA COMPLETAMENTE DE CRISTAL  
**ALL-GLASS DOOR**  
PORTE ENTIÈREMENT EN VERRE



**KCW 37 G2**  
BLACK  
+2C / +20° C

CERRADURA DE SERIE  
**STANDARD LOCK**  
SERRURE STANDARD



**KCW 46 G2**  
BLACK  
+2°C/+12°C | +12°C /+20°C

**ESTANTES DE MADERA EXTRAIBLES**  
*REMOVABLE WOODEN SHELVES*  
**ÉTAGÈRES EN BOIS AMOVIBLES**



**KCW 51 G1**  
BLACK  
+2C / +20° C

VITRINAS VINOS MINI - ESTANTES MADERA

WINE DISPLAY CABINETS MINI-WOODEN SHELVES

VITRINES À VIN MINI -SHELVES EN BOIS

TIPO	RANGO	REFRIGERANTE	CLASE CLIMÁTICA	DIMENSIONES	CAPACIDAD	BOTELLAS	PUERTA	POTENCIA FRIGORÍFICA	VOLTAJE	TERMOSTATO	LED	COLOR	REF.	PVP
POSITIVO	+2°C/+20°C	R600a	4	380x573x820	88 LT	28	CRISTAL	95W	230V-50HZ	DIGITAL	SI	NEGRO	<b>KCW 37 G1</b>	<b>856 €</b>
POSITIVO	+2°C/+12°C   +12°C /+20°C	R600a	4	380x573x820	86 LT	28	CRISTAL	95 W	230V-50HZ	DIGITAL	SI	NEGRO	<b>KCW 37 G2</b>	<b>891 €</b>
POSITIVO	+2°C/+20°C	R600a	4	595x573x820	150 LT	52	CRISTAL	80W	230V-50HZ	DIGITAL	SI	NEGRO	<b>KCW 51 G1</b>	<b>1.095 €</b>
POSITIVO	+2°C/+12°C   +12°C /+20°C	R600a	4	595x573x820	148 LT	46	CRISTAL	80 W	230V-50HZ	DIGITAL	SI	NEGRO	<b>KCW 46 G2</b>	<b>1.161 €</b>

¡EL ARMARIO DE VINOS PARA  
COMBINAR CON TUS  
ARMARIOS REFRIGERADOS !

THE WINE CABINET TO MATCH  
YOUR REFRIGERATED CABINETS !

L'ARMOIRE À VIN ASSORTIE À  
VOS ARMOIRES  
FRIGORIFIQUES !

PAG. 12/13

OPCIONAL ESTANTES DE MADERA  
OPTIONAL WOODEN SHELVES  
ÉTAGÈRES EN BOIS EN OPTION  
48€/UN

KICOOL 40W-V  
BLACK  
+0°C / +10° C



¡EL ARMARIO PARA COMBINAR  
CON TU VINOTECA !

THE CABINET TO MATCH YOUR  
WINE COOLER !

L'ARMOIRE ASSORTIE À VOTRE  
REFROIDISSEUR DE VIN !

PAG. 74/75

OPCIONAL ESTANTES DE MADERA  
OPTIONAL WOODEN SHELVES  
ÉTAGÈRES EN BOIS EN OPTION  
48€/UN

CERRADURA DE SERIE  
STANDARD LOCK  
SERRURE STANDARD



KCW 180 BEV  
BLACK  
+2C / +20° C



ARMARIOS PARA CONSTRUIR LÍNEAS HOMOGENEAS

CABINETS TO BUILD HOMOGENEOUS LINES

DES ARMOIRES POUR CONSTRUIRE DES LIGNES HOMOGÈNES

TIPO	RANGO	REFRIGERANTE	CLASE CLIMÁTICA	DIMENSIONES	CAPACIDAD	BOTELLAS	PUERTA	POTENCIA FRIGORÍFICA	CONSUMO	VOLTAJE	TERMOSTATO	RUEDAS	LED	COLOR	REF.	PVP
POSITIVO	+2°C / +20°C	R600a	4	595x690x1800	438 LT	160	CRISTAL	130W	0.65 KwH/24h	230V-50HZ	DIGITAL	NO	SI	NEGRO	KCW 180 BEV	2.429 € ●
POSITIVO	+2°C / +10°C	R600a	4	600x650x1850	382 LT	160	CRISTAL	130W	0.65 KwH/24h	230V-50HZ	DIGITAL	SI	SI	NEGRO	KICOOL 40W-V	1.219 € ●



HOT CHOCOLATE	
8oz	12oz 16oz
2.50	3.50 4.50
HOT TEA	
2.25	3.50 4.50
BEVERAGE	
ORANGE JUICE	2.00
LEMON JUICE	2.00
ICED TEA	3.25
SMOOTHIES	3.50
strawberry / apple / mix fruits	
ITALIAN SODA	3.00
MINERAL WATER	1.75
sparkling	
SWEET & PASTRIES	
FRESH BAKED DAILY	

+50¢ HOUSE SYRUP  
vanilla / caramel / peppermint

**ACCESORIOS BARRA**  
**BAR ACCESSORIES**  
**ACCESSOIRES DE BAR**

**BJ25P**  
STEEL  
+2C / +8° C

**BJ20P**  
STEEL  
+2C / +8° C

**BJ15**  
STEEL  
+2C / +8° C

**BJ15C**  
STEEL  
+2C / +8° C

DESCONGELACIÓN AUTOMÁTICA  
AUTOMATIC DEFROST  
DÉCONGÉLATION AUTOMATIQUE

MOTOR EXTRAÍBLE  
REMOVABLE MOTOR  
MOTEUR EXTRACTIBLE

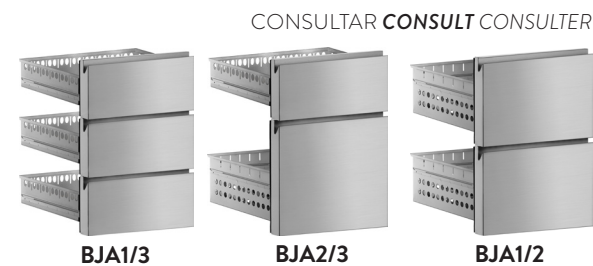

CONSULTAR CONSULT CONSULTER

OPCIÓN PUERTA DE CRISTAL BAJO PEDIDO  
GLASS DOOR ON REQUEST  
OPTION PORTE EN VERRE SUR COMMANDE

FONDO  
600

BAJOMOSTRADORES

LOW COUNTERS

COMPTOIRS BAS

TIPO	RANGO	CAPACIDAD	DIMENSIONES	PESO	PUERTA	POTENCIA	VOLTAJE	PETO	TERMOSTATO	PUERTAS	REF. SIN PETO	PVP	REF. CON PETO	PVP
POSITIVO	+1° C / +8° C	235LT	1500x600x850	90KG	OPACA	180W	230V-50HZ	NO	DIGITAL	2	<b>BJ15</b>	<b>2.080 €</b>	<b>BJ15P</b>	<b>2.140 €</b>
POSITIVO	+1° C / +8° C	361LT	2000x600x850	110KG	OPACA	224W	230V-50HZ	NO	DIGITAL	3	<b>BJ20</b>	<b>2.425 €</b>	<b>BJ20P</b>	<b>2.485 €</b>
POSITIVO	+1° C / +8° C	488LT	2500x600x850	140KG	OPACA	344W	230V-50HZ	NO	DIGITAL	4	<b>BJ25</b>	<b>2.875 €</b>	<b>BJ25P</b>	<b>2.930 €</b>





**EST100**  
STEEL



**EST150**  
STEEL



**EST200**  
STEEL



**CAF150**  
STEEL

FONDO  
**600**



**CAF100**  
STEEL

MESAS AUXILIARES

SIDE TABLES

TABLES LATÉRALES

TIPO	RANGO	PIES REGULABLES	DIMENSIONES	CAJONES	TOLVA CAFÉ	ACERO INOX	PETO	REF.	PVP
NEUTRO	ACERO INOX	SI	990x600x1040	1	SI	SI	SI	<b>CAF100</b>	<b>875 €</b> ●
NEUTRO	ACERO INOX	SI	1495x600x1040	1	SI	SI	SI	<b>CAF150</b>	<b>1.030 €</b> ●
NEUTRO	ACERO INOX	SI	2020x600x1040	1	SI	SI	SI	<b>CAF200</b>	<b>1.270 €</b> ●
NEUTRO	ACERO INOX	SI	990x600x1040	NO	NO	SI	SI	<b>EST100</b>	<b>670 €</b> ●
NEUTRO	ACERO INOX	SI	1495x600x1040	NO	NO	SI	SI	<b>EST150</b>	<b>805 €</b> ●
NEUTRO	ACERO INOX	SI	2020x600x1040	NO	NO	SI	SI	<b>EST200</b>	<b>975 €</b> ●



**FRE200C**  
STEEL  
+2C / +8° C



**FRE200**  
STEEL  
+2C / +8° C



**FRE150C**  
STEEL  
+2C / +8° C



**FRE150**  
STEEL  
+2C / +8° C

FONDO  
600

**FRENTEMOSTRADORES**

**FRONT DISPLAYS**

**AFFICHEURS FRONTAUX**

TIPO	RANGO	CAPACIDAD	DIMENSIONES	PUERTA	POTENCIA	VOLTAJE	PETO	LEDS	TERMOSTATO	PUERTAS	REF.	PVP
POSITIVO	-2° C / +8° C	325LT	1495x600x1040	OPACA	235W	230V-50HZ	SI	NO	DIGITAL	2	<b>FRE150</b>	<b>2.260 €</b> ●
POSITIVO	-2° C / +8° C	504LT	2020x600x1040	OPACA	238W	230V-50HZ	SI	NO	DIGITAL	3	<b>FRE200</b>	<b>2.700 €</b> ●
POSITIVO	-2° C / +8° C	325LT	1495x600x1040	CRISTAL	247W	230V-50HZ	SI	SI	DIGITAL	2	<b>FRE150C</b>	<b>2.485 €</b> ●
POSITIVO	-2° C / +8° C	504LT	2020x600x1040	CRISTAL	255W	230V-50HZ	SI	SI	DIGITAL	3	<b>FRE200C</b>	<b>3.025 €</b> ●

FREGADERO ADICIONAL OPCIONAL  
 OPTIONAL ADDITIONAL SINK  
 ÉVIER SUPPLÉMENTAIRE EN OPTION

**GN**  
1/1

**FONDO**  
700



BANDEJA Y PARRILLA DE TRABAJO OPCIONALES  
 OPTIONAL TRAY AND WORK RACK  
 PLATEAU DE TRAVAIL ET GRILLE EN OPTION  
**170€**

CERRADURA PUERTA OPCIONAL  
 OPTIONAL DOOR LOCK  
 SERRURE DE PORTE EN OPTION

**BJ22-70**  
**STEEL**  
 +2C / +8° C



**BJ13-70**  
**STEEL**  
 +2C / +8° C



**BJ18-70**  
**STEEL**  
 +2C / +8° C



**BJ22-70**  
**STEEL**  
 +2C / +8° C



**BJ27-70**  
**STEEL**  
 +2C / +8° C

**BAJOMOSTRADORES 700**

**LOW COUNTERS 700**

**COMPTOIRS BAS 700**

DIMENSIONES	CAPACIDAD	ESTANTES	VOLTAJE	REFRIGERACIÓN POSITIVA					REFRIGERACIÓN NEGATIVA				
				REF.	RANGO	POTENCIA FRIG. W	CONSUMO	PVP	REF.	RANGO	POTENCIA FRIG. W	CONSUMO	PVP
1345x700x850	255 LT	2 REGULABLES	230V-50HZ	<b>BJ13-70</b>	-2°C / +8°C	502 W	235 W	<b>2.715 €</b>	<b>BJ13-70-N</b>	-20°C / -15°C	606 W	535 W	<b>3.550 €</b>
1795x700x850	399 LT	3 REGULABLES	230V-50HZ	<b>BJ18-70</b>	-2°C / +8°C	502 W	240 W	<b>3.200 €</b>	<b>BJ18-70-N</b>	-20°C / -15°C	606 W	550 W	<b>4.180 €</b>
2245x700x850	543 LT	4 REGULABLES	230V-50HZ	<b>BJ22-70</b>	-2°C / +8°C	845 W	340 W	<b>3.820 €</b>					
2695x700x850	686 LT	4 REGULABLES	230V-50HZ	<b>BJ27-70</b>	-2°C / +8°C	845 W	360 W	<b>4.300 €</b>					

OPCIONAL : 4 RUEDAS = 98€ // 6 RUEDAS = 145€  
 OPTIONAL : 4 WHEELS = 98€ // 6 WHEELS = 145€  
 EN OPTION : 4 ROUES = 98€ // 6 ROUES = 145€



**MFPC-220-7**  
**STEEL**  
 +2C / +8° C

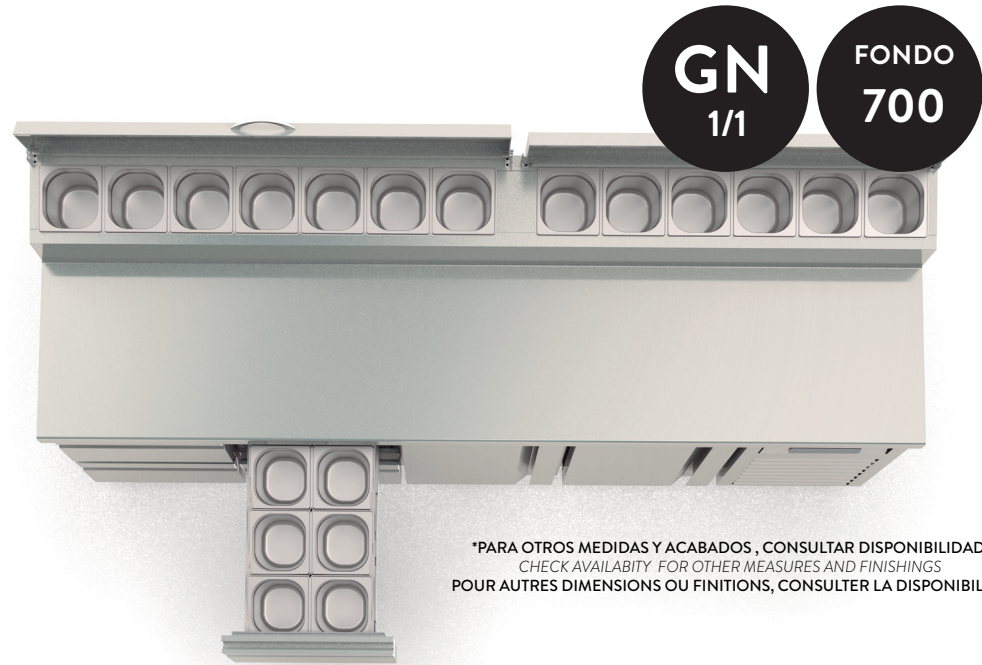

**GN 1/1**  
**FONDO 700**

\*PARA OTROS MEDIDAS Y ACABADOS, CONSULTAR DISPONIBILIDAD.  
 CHECK AVAILABILITY FOR OTHER MEASURES AND FINISHINGS  
 POUR AUTRES DIMENSIONS OU FINITIONS, CONSULTER LA DISPONIBILITÉ.

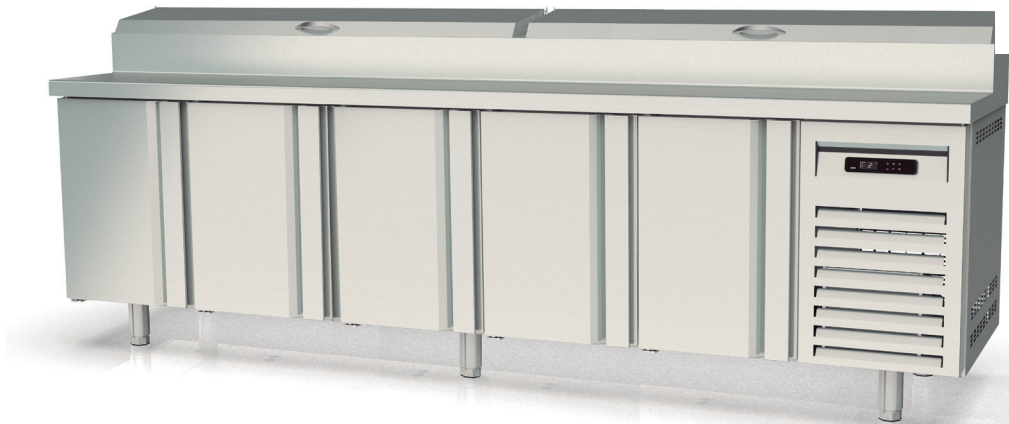

**MFPC270-7**  
**STEEL**  
 +2C / +8° C

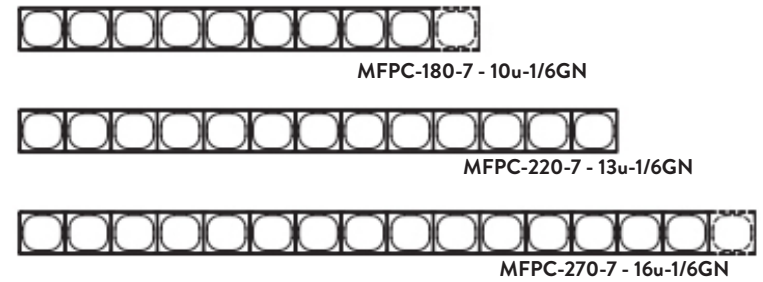

**BAJOMOSTRADORES 700**

**LOW COUNTERS 700**

**COMPTOIRS BAS 700**

TIPO	RANGO	ESTANTES	CAPACIDAD	DIMENSIONES	PUERTA	POTENCIA FRIG. W	CONSUMO	VOLTAJE	GUIAS	BANDEJAS GN1/6	TERMOSTATO	PUERTAS	REF.	PVP
POSITIVO	+0°C / +8°C	3	400 LT	1795x700x850	OPACA	1005 W	615 W	230V-50HZ	3	10 UN	DIGITAL	3	<b>MFPC-180-7</b>	<b>4.070 €</b>
POSITIVO	+0°C / +8°C	4	540 LT	2245x700x850	OPACA	1005 W	615 W	230V-50HZ	4	13 UN	DIGITAL	4	<b>MFPC-220-7</b>	<b>4.800 €</b>
POSITIVO	+0°C / +8°C	5	690 LT	2695x700x850	OPACA	1005 W	670 W	230V-50HZ	5	16 UN	DIGITAL	5	<b>MFPC-270-7</b>	<b>5.975 €</b>

BANDEJAS GN 1/6 - NO INCLUIDAS  
 TRAYS GN 1/6 - NO INCLUIDAS  
 PLATEAUX GN 1/6 - NON INCLUS

OPCIONAL : 4 RUEDAS = 98€ // 6 RUEDAS = 145€  
 OPTIONAL : 4 WHEELS = 98€ // 6 WHEELS = 145€  
 EN OPTION : 4 ROUES = 98€ // 6 ROUES = 145€

ENCIMERA INOXIDABLE CON EXPOSITOR DE INGREDIENTES INTEGRADO Y CUBIERTA INOX ABATIBLE  
 STAINLESS COUNTERTOP WITH DISPLAY OF INTEGRATED INGREDIENTS AND FOLDING STAINLESS STEEL COVER  
 COMPTOIR EN ACIER INOXYDABLE AVEC AFFICHAGE DES INGRÉDIENTS INTÉGRÉS ET COUVERCLE PLIANT EN ACIER INOXYDABLE

EXPOSITOR DE INGREDIENTES INDEPENDIENTE CON CAPACIDAD DE GN1/4 INCLUIDO  
 INDEPENDENT INGREDIENT DISPLAY WITH GN1/4 CAPACITY INCLUDED  
 AFFICHAGE INDÉPENDANT DES INGRÉDIENTS AVEC CAPACITÉ GN1/4 INCLUSE

BANDEJAS GN 1/4 - NO INLUIDAS  
 TRAYS GN 1/4 - NO INLUIDAS  
 PLATEAUX GN 1/4 - PAS D'INLUIDAS

BANDEJA Y PARRILLA DE TRABAJO OPCIONALES  
 OPTIONAL TRAY AND WORK RACK  
 PLATEAU DE TRAVAIL ET GRILLE EN OPTION

CONTROL DIGITAL DE LA TEMPERATURA  
 DIGITAL TEMPERATURE CONTROL  
 CONTRÔLE NUMÉRIQUE DE LA TEMPÉRATURE

DESCONGELACIÓN AUTOMÁTICA  
 AUTOMATIC DEFROST  
 DÉCONGÉLATION AUTOMATIQUE

**MP-200-8**  
**STEEL**  
 +2C / +8° C

MP-200-8

MESAS FRIAS PIZZAS ACERO

COLD TABLES PIZZAS STEEL

TABLES FROIDES PIZZAS ACIER

TIPO	RANGO	ESTANTES	CAPACIDAD	DIMENSIONES	PUERTA	POTENCIA FRIG. W	CONSUMO	VOLTAJE	GUIAS	BANDEJAS GN1/4	TERMOSTATO	PUERTAS	REF.	PVP
POSITIVO	+0°C / +8°C	2	360 LT	1495x800x850	OPACA	505 W	765 W	230V-50HZ	2	8 UN	DIGITAL	2	<b>MP-150-8</b>	<b>3.870 €</b>
POSITIVO	+0°C / +8°C	3	560 LT	2020x800x850	OPACA	1005 W	615 W	230V-50HZ	3	10 UN	DIGITAL	3	<b>MP-200-8</b>	<b>4.500 €</b>

BANDEJAS GN 1/4 - NO INLUIDAS  
 TRAYS GN 1/4 - NO INLUIDAS  
 PLATEAUX GN 1/4 - NON INCLUS

OPCIONAL : 4 RUEDAS = 98€ // 6 RUEDAS = 145€  
 OPTIONAL : 4 WHEELS = 98€ // 6 WHEELS = 145€  
 EN OPTION : 4 ROUES = 98€ // 6 ROUES = 145€

EXPOSITOR DE INGREDIENTES INDEPENDIENTE CON CAPACIDAD DE GN1/4 INCLUIDO  
 INDEPENDENT INGREDIENT DISPLAY WITH GN1/4 CAPACITY INCLUDED  
 AFFICHAGE INDÉPENDANT DES INGRÉDIENTS AVEC CAPACITÉ GN1/4 INCLUSE

ENCIMERA DE GRANITO, CON PETO TRASERO Y LATERALES DE 180mm  
 GRANITE COUNTERTOP, WITH REAR BREASTPLATE AND 180mm SIDES  
 COMPTOIR EN GRANIT, AVEC CUIRASSE ARRIÈRE ET CÔTÉS DE 180mm

BANDEJAS GN 1/4 - NO INCLUIDAS  
 TRAYS GN 1/4 - NO INCLUIDAS  
 PLATEAUX GN 1/4 - BACS NON INCLUS



**MPM-150-7**  
**STEEL**  
 +2C / +8° C



**MPM-200-7**  
**STEEL**  
 +2C / +8° C

MESAS FRIAS PIZZAS ACERO

COLD TABLES PIZZAS STEEL

TABLES FROIDES PIZZAS ACIER

DIMENSIONES	RANGO	ESTANTES	POTENCIA FRIG. W	CONSUMO	VOLTAJE	FONDO 600				FONDO 700				FONDO 800			
						REF.	GN 1/4	VOLUMEN	PVP	REF.	GN 1/4	VOLUMEN	PVP	REF.	GN 1/4	VOLUMEN	PVP
1495 x Y x 850	+0°C / +8°C	2	500 W	235 W	230V-50HZ	<b>MPM -150-6</b>	6	245 L	<b>3.990 €</b>	<b>MPM -150-7</b>	5	255 L	<b>4.210 €</b>	<b>MPM -150-8</b>	6	365 L	<b>4.650 €</b>
2020 x Y x 850	+0°C / +8°C	3	500 W	235 W	230V-50HZ	<b>MPM -200-6</b>	9	380 L	<b>4.600 €</b>	<b>MPM -200-7</b>	8	400 L	<b>4.970 €</b>	<b>MPM -200-8</b>	9	565 L	<b>5.600 €</b>
2545 x Y x 850	+0°C / +8°C	4	845 W	355 W	230V-50HZ	<b>MPM -250-6</b>	12	515 L	<b>5.390 €</b>	<b>MPM -250-7</b>	10	545 L	<b>5.680 €</b>	<b>MPM -250-8</b>	12	761 L	<b>6.010 €</b>

BANDEJAS GN 1/4 - NO INCLUIDAS  
 TRAYS GN 1/4 - NO INCLUIDAS  
 PLATEAUX GN 1/4 - NON INCLUS

OPCIONAL : 4 RUEDAS = 98€ // 6 RUEDAS = 145€  
 OPTIONAL : 4 WHEELS = 98€ // 6 WHEELS = 145€  
 EN OPTION : 4 ROUES = 98€ // 6 ROUES = 145€



**ACCESORIOS COCINA**  
**KITCHEN ACCESSORIES**  
**ACCESSOIRES CUISINE**



**¡ TOP VENTAS !**  
**FUNCIONAMIENTO Y SOLIDEZ TAN**  
**EXCEPCIONALES COMO SU PRECIO**

*TOP SELLER !*  
*PERFORMANCE AND ROBUSTNESS AS*  
*EXCEPTIONAL AS ITS PRICE*

**TOP SELLER !**  
**DES PERFORMANCES ET UNE RO-**  
**BUSTESSE AUSSI EXCEPTIONNELLES**  
**QUE SON PRIX**

ESTRUCTURA EN ACERO INOX DE 2 Y 3 MM DE GROSOR !  
**STRUCTURE IN 2 AND 3 MM THICK STAINLESS STEEL !**  
 STRUCTURE EN ACIER INOXYDABLE DE 2 ET 3 MM D'ÉPAISSEUR !



DISPONIBLE EN GAS Y ELECTRICO  
**AVAILABLE IN GAS AND ELECTRIC**  
 DISPONIBLE AU GAZ ET À L'ÉLECTRICITÉ

GRIFERIA DE GRAN PRECISIÓN  
 CON VÁLVULA DE SEGURIDAD  
**HIGH PRECISION PLUMBING**  
**EQUIPPED WITH A SAFETY VALVE**  
 ROBINETS DE PRÉCISION ÉLEVÉE  
 ÉQUIPÉ D'UNE VALVE DE SÉCURITÉ



GRAN ABANICO DE MÓDULOS PARA ADAPTAR TU COCINA A TUS NECESIDADES  
**WIDE RANGE OF MODULES TO ADAPT YOUR KITCHEN TO YOUR NEEDS**  
 LARGE GAMME DE MODULES POUR ADAPTER VOTRE CUISINE À VOS BESOINS

DISPONIBLES TAMBIEN EN PROFUNDIDAD 700 Y 900  
**700 AND 900 DEPTH ALSO AVAILABLE**  
 DISPONIBLES ÉGALEMENT EN 700 ET 900 DE PROFONDEUR





ELECTRIC

**SLE46P**FRY-TOP 400  
4.800W**SLE66P**FRY-TOP 600  
6.400W**SLE86P**FRY-TOP 800  
9.600W**SLE46R**FRY-TOP 400 - CR  
4.800W**SLE66R**FRY-TOP 600 - CR  
6.400W**SLE86R**FRY-TOP 800 - CR  
9.600W

SNACK LIFE -ELÉCTRICA-

FRY-TOP - SNACK LIFE -ELÉCTRICA-

FRY-TOP -SNACK LIFE -ELECTRIC-

FRY-TOP -SNACK LIFE -ÉLECTRIQUE-

DESCRIPCIÓN	TIPO DE MÓDULO	MEDIDAS	TIPO	POTENCIA	VOLTAJE	PESO	REF.	PVP
FRY-TOP 400	ACERO	400X600X300	ELÉCTRICO	4.8KW	400 V	45 KG	<b>SLE46P</b>	<b>880 €</b>
FRY-TOP 600	ACERO	600X600X300	ELÉCTRICO	6.4KW	400 V	60 KG	<b>SLE66P</b>	<b>1.035 €</b>
FRY-TOP 800	ACERO	800X600X300	ELÉCTRICO	9.6KW	400 V	75 KG	<b>SLE86P</b>	<b>1.140 €</b>
FRY-TOP 400 - CROMO	CROMO	400X600X300	ELÉCTRICO	4.8KW	400 V	45 KG	<b>SLE46R</b>	<b>1.260 €</b>
FRY-TOP 600 - CROMO	CROMO	600X600X300	ELÉCTRICO	6.4KW	400 V	60 KG	<b>SLE66R</b>	<b>1.470 €</b>
FRY-TOP 800 - CROMO	CROMO	800X600X300	ELÉCTRICO	9.6KW	400 V	75 KG	<b>SLE86R</b>	<b>1.720 €</b>



**SLE46U**  
CUECEPASTAS  
5.000W



**SLE36F**  
FREIDORA 9L  
7.500W



**SLE66F**  
FREIDORA 9+9L  
15.000W



**SLE46M**  
MANTENEDOR  
1.000W



**SLE46C**  
BAÑO MARÍA  
650W



**SLE46FO**  
FOGONES  
4.000W

**SNACK LIFE -ELÉCTRICA-**

**SNACK LIFE -ELECTRIC-**

**SNACK LIFE -ÉLECTRIQUE-**

	DESCRIPCIÓN	MEDIDAS	TIPO	POTENCIA	VOLTAJE	PESO	REF.	PVP
SLE36F	FREIDORA 9LITROS	300X600X300	ELÉCTRICO	7.5KW	400 V	18 KG	<b>SLE36F</b>	<b>1.125 €</b> ●
SLE46F-M	FREIDORA 12LITROS	400X600X300	ELÉCTRICO	9KW	230 V	25 KG	<b>SLE46F-M</b>	<b>1.165 €</b> ●
SLE46F	FREIDORA 12LITROS	400X600X300	ELÉCTRICO	9KW	400 V	28 KG	<b>SLE46F</b>	<b>1.165 €</b> ●
SLE66F	FREIDORA 9+9 LITROS	600X600X300	ELÉCTRICO	15KW	400 V	28 KG	<b>SLE66F</b>	<b>1.720 €</b> ●
SLE46M	MANTENEDOR GN2/3 150	400X600X300	ELÉCTRICO	1.0KW	230 V	22 KG	<b>SLE46M</b>	<b>700 €</b> ●
SLE46C	BAÑO MARÍA GN2/3 150	400X600X300	ELÉCTRICO	0.65KW	230 V	20 KG	<b>SLE46C</b>	<b>850 €</b> ●
SLE46U	CUECEPASTAS	400X600X300	ELÉCTRICO	5.0KW	400 V	28 KG	<b>SLE46U</b>	<b>1.113 €</b> ●
SLE46FO	2 FOGONES	400X600X300	ELÉCTRICO	4KW	400 V	25 KG	<b>SLE46FO</b>	<b>672 €</b> ●



GAS

**SLG46P**
**FRY-TOP 400**  
 4.500W
**SLG66P**
**FRY-TOP 600**  
 6.750W
**SLG86P**
**FRY-TOP 800**  
 9.000W
**SLG46R**
**FRY-TOP 400 - CR**  
 4.500W
**SLG66R**
**FRY-TOP 600 - CR**  
 6.750W
**SLG86R**
**FRY-TOP 800 - CR**  
 9.000W

## FRY-TOP - SNACK LIFE -GAS-

## FRY-TOP -SNACK LIFE -GAS-

## FRY-TOP -SNACK LIFE -GAS-

DESCRIPCIÓN	TIPO DE MÓDULO	MEDIDAS	TIPO	POTENCIA	Kcal	PESO	REF.	PVP
FRY-TOP GAS 400	ACERO	400X600X300	GAS	4.5 KW	3.870 kcal	15 KG	<b>SLG46P</b>	<b>866 €</b> ●
FRY-TOP GAS 600	ACERO	600X600X300	GAS	6.75 KW	5.805 kcal	22 KG	<b>SLG66P</b>	<b>999 €</b> ●
FRY-TOP GAS 800	ACERO	800X600X300	GAS	9.0 KW	7.738 kcal	28 KG	<b>SLG86P</b>	<b>1.140 €</b> ●
FRY-TOP GAS 400 - CROMO	CROMO	400X600X300	GAS	4.5 KW	3.870 kcal	15 KG	<b>SLG46R</b>	<b>1.250 €</b> ●
FRY-TOP GAS 600 - CROMO	CROMO	600X600X300	GAS	6.75 KW	5.805 kcal	22 KG	<b>SLG66R</b>	<b>1.480 €</b> ●
FRY-TOP GAS 800 - CROMO	CROMO	800X600X300	GAS	9.0 KW	7.738 kcal	28 KG	<b>SLG86R</b>	<b>1.715 €</b> ●



**SLG36F**  
FOGONES 300  
12.600W



**SLG46F**  
FOGONES 400  
12.600W



**SLG66F**  
FOGONES 600  
25.200W



**SLG86F**  
FOGONES 800  
25.200W



**SLG46B**  
BARBACOA 400  
5.000W



**SLG66B**  
BARBACOA 600  
7.500W



**SLG86B**  
BARBACOA 800  
10.000W

SNACK LIFE -GAS-		SNACK LIFE -GAS-				SNACK LIFE -GAS-	
DESCRIPCIÓN	MEDIDAS	TIPO	POTENCIA	Kcal	PESO	REF.	PVP
BARBACOA GAS 400	400X600X300	GAS	5 KW	4.299 kcal	50 KG	<b>SLG46B</b>	<b>880 €</b>
BARBACOA GAS 600	600X600X300	GAS	7.5 KW	5.804 kcal	75 KG	<b>SLG66B</b>	<b>1.188 €</b>
BARBACOA GAS 800	800X600X300	GAS	10 KW	7.738 kcal	96 KG	<b>SLG86B</b>	<b>1.331 €</b>
FOGONES GAS 300	300X600X300	GAS	12.6 KW	10.834 kcal	20 KG	<b>SLG36F</b>	<b>803 €</b>
FOGONES GAS 400	400X600X300	GAS	12.6 KW	10.834 kcal	24 KG	<b>SLG46F</b>	<b>847 €</b>
FOGONES GAS 600	600X600X300	GAS	25.2 KW	21.668 kcal	30 KG	<b>SLG66F</b>	<b>1.249 €</b>
FOGONES GAS 800	800X600X300	GAS	25.2 KW	21.668 kcal	37 KG	<b>SLG86F</b>	<b>1.320 €</b>

**AÑADE LOS MUEBLES DE ACERO A TU COCINA SNACK PARA OBTENER UN SÓLIDO EXTRA DE ALMACENAJE.**

*ADD STEEL CABINETS TO YOUR SNACK KITCHEN FOR EXTRA SOLID STORAGE.*

**AJOUTEZ DES ARMOIRES EN ACIER À VOTRE CUISINE POUR UN RANGEMENT SOLIDE SUPPLÉMENTAIRE.**



SLN46



SLN46S



SLN66S



SLN106S

SNACK LIFE -NEUTROS-		SNACK LIFE -NEUTRAL-		SNACK LIFE -NEUTRAL-	
DESCRIPCIÓN	MEDIDAS	TIPO	PESO	REF.	PVP
CONTENEDOR NEUTRO	400X600X300	NEUTRO	15 KG	<b>SLN46</b>	<b>438 €</b> ●
MUEBLE NEUTRO 300	300X550X560	NEUTRO	16 KG	<b>SLN36S</b>	<b>433 €</b> ●
MUEBLE NEUTRO 400	400X550X560	NEUTRO	18 KG	<b>SLN46S</b>	<b>485 €</b> ●
MUEBLE NEUTRO 600	600X550X560	NEUTRO	22 KG	<b>SLN66S</b>	<b>542 €</b> ●
MUEBLE NEUTRO 800	800X550X560	NEUTRO	26 KG	<b>SLN86S</b>	<b>600 €</b> ●
MUEBLE NEUTRO 1000	1000X550X560	NEUTRO	30 KG	<b>SLN106S</b>	<b>720 €</b> ●



**SLG890H**  
COCINA  
4x10.000W

HORNO CAPACIDAD BANDEJAS GN 2/1  
OVEN HAS GN 2/1 PAN CAPACITY  
FOUR A UNE CAPACITÉ POUR GN 2/1

HORNO CON PARRILLA 2 ESTANTES  
OVEN WITH GRILL 2 SHELVES  
FOUR AVEC GRILL 2 ÉTAGÈRES

QUEMADORES EXTRAIBLES  
REMOVABLE BURNERS  
BRÛLEURS AMOVIBLES

2 NIVELES DE ALTURA DE PARRILLA  
2 SCALED MOVEMENTS  
2 NIVEAUX DE HAUTEUR DE GRILLES



**SLG890P**  
BARBACOA  
21.000W

BANDEJA PARA AGUA/HUMEDAD  
BOTTOM POOL PROVIDE HUMIDITY  
BAC DE FOND A EAU/HUMIDITÉ



**SLE490P**  
FREIDORA  
16.500W

MEDIDAS CESTA 250 X 355 X 120 MM  
BASKET DIMENSIONS 250 X 355 X 120 MM  
DIMENSIONS DU PANIER 250 X 355 X 120 MM  
EQUIPADA CON DESAGÜE INTERIOR  
EQUIPPED WITH INTERNAL DRAINAGE  
ÉQUIPÉ D'UN DRAINAGE INTERNE



**SLP2**  
PAELLERO  
19.000W

SNACK LIFE -GAS-

SNACK LIFE -GAS-

SNACK LIFE -GAS-

DESCRIPCIÓN	MEDIDAS	TIPO	TENSIÓN	POTENCIA	Kcal	PESO	REF.	PVP
FREIDORA ELECTRICA 27 LITROS CON MUEBLE	400X900X850	ELECTRICA	380 V	16.5KW		65 KG	<b>SLE490P</b>	<b>2.320 €</b>
BARBACOA GAS 900 CON MUEBLE	800x900x850	GAS		21 KW	18.057 kcal	121 KG	<b>SLG890P</b>	<b>2.260 €</b>
COCINA GAS 4 FUEGOS + HORNO	800x900x850	GAS		4x10 KW +6.3 KW	39.811 kcal	143 KG	<b>SLG890H</b>	<b>3.300 €</b>
PAELLERO DE DOBLE CORONA	600X740X590	GAS		19 KW	16.337 kcal	56 KG	<b>SLP2</b>	<b>1.045 €</b>

## PLANCHAS & FOGONES SOBREMESA PARA USO INTENSIVO PROFESIONAL.

TABLETOP GRIDDLES & HOBS FOR  
INTENSIVE PROFESSIONAL USE.

GRILS ET PLAQUES DE CUISSON DE  
TABLE POUR UN USAGE PROFESSIONNEL  
INTENSIF.

2 ACABADOS - ROYAL - CROMO  
2 FINISHINGS: ROYAL - CHROME  
2 TERMINÉS - ROYAL - CHROME

GRASERA DE GRAN CAPACIDAD Y FÁCIL  
EXTRACCIÓN PARA RESIDUOS  
EASY REMOVAL AND LARGE CAPACITY  
GREASE FITTING FOR WASTE  
CONTENEURS POUR GRAISSE DE GRANDE  
CAPACITÉ ET ENLÈVEMENT FACILE

PETO SOLDADO AL MÓDULO POR LA PARTE  
SUPERIOR, EN TODOS LOS MODELOS  
EDGE WELDED AT THE TOP OF THE MODULE IN ALL MODELS  
BORD SOUDÉ AU SOMMET DU MODULE DANS TOUT  
LES MODÈLES

FABRICADAS EN ACERO INOX  
MANUFACTURED IN STAINLESS STEEL  
FABRIQUÉES EN ACIER INOX

**P90C**

900x400  
10.800W

GRIFERIA DE GRAN PRECISIÓN  
CON VÁLVULA DE SEGURIDAD  
HIGH PRECISION PLUMBING  
EQUIPPED WITH A SAFETY VALVE  
ROBINETS DE PRÉCISION ÉLEVÉE  
ÉQUIPÉ D'UNE VALVE DE SÉCURITÉ



**P60**  
600x400  
7.200W



**P60C**  
600x400  
7.200W



**P90**  
900x400  
10.800W

### PLANCHAS ROYAL & CROMO

### GRIDDLES ROYAL & CROMO

### GRILLES ROYAL & CROMO

MEDIDAS	TIPO	MODULO	Nº QUEMADORES	Nº FOGONES	POTENCIA	REF.	PVP
600/670X400X200	A GAS	ECO	2	-	7.2KW	<b>P60</b>	<b>501 €</b> ●
900/970X400X200	A GAS	ECO	3	-	10.8KW	<b>P90</b>	<b>545 €</b> ●
600/670X400X200	A GAS	CROMO ALTA CALIDAD	2	-	7.2KW	<b>PC60</b>	<b>1.045 €</b> ●
900/970X400X200	A GAS	CROMO ALTA CALIDAD	3	-	10.8KW	<b>PC90</b>	<b>1.375 €</b> ●

2 ACABADOS - ROYAL -CROMO  
 2 FINISHINGS: ROYAL-CHROME  
 2 TERMINÉS- ROYAL -CHROME

FOGÓN DE GRAN CALIDAD  
 COMBINABLE CON TODOS LOS MODELOS  
 HIGH QUALITY STOVE COMBINABLE  
 IN ALL MODELS  
 FEU DE GRANDE QUALITÉ  
 COMBINABLE AVEC TOUS LES MODÈLES



**P80+40F**  
 800x400  
 14.600W

PIES REGULABLES EN ALTURA  
 HEIGHT-ADJUSTABLE FEET  
 PIEDS RÉGLABLES EN HAUTEUR



**P40**  
 400x400  
 3.200W



**P40+40F**  
 400x400  
 8.900W



**P60+40F**  
 600x400  
 12.100W

**PLANCHAS CON FOGON**

**GRIDDLES WITH STOVE**

**GRILLES AVEC FEU**

MEDIDAS	TIPO	MODULO	Nº QUEMADORES	Nº FOGONES	POTENCIA	REF.	PVP ACERO	REF.	PVP CROMO
410X472X233	A GAS	400X400	1	-	3,2KW	<b>P40</b>	<b>375 €</b>	<b>P40C</b>	<b>950 €</b>
810X452X233	A GAS	400X400	1	1	8,9KW	<b>P40+40F</b>	<b>835 €</b>	<b>P40C+40F</b>	<b>1.350 €</b>
1010X452X233	A GAS	600X400	2	1	12,1KW	<b>P60+40F</b>	<b>935 €</b>	<b>P60C+40F</b>	<b>1.775 €</b>
1210X452X233	A GAS	800X400	2	1	14,6KW	<b>P80+40F</b>	<b>1.065 €</b>	<b>P80C+40F</b>	<b>2.020 €</b>

PARRILLA ACANALADA DE ACERO INOXIDABLE  
**STAINLESS STEEL ANGLED CAST**  
 PLAQUE CANNELÉE EN ACIER INOX

QUEMADORES TUBULARES POLIDORO DE ACERO INOXIDABLE  
**STAINLESS STEEL TUBULAR POLIDORO BURNERS**  
 BRÛLEURS TUBULAIRES EN ACIER INOXYDABLE.



GRASERA INOX  
**INOX GREASER**  
 GREASER INOX

**BAR-60**



**BAR-90**

AJUSTABLE A 3 ALTURAS  
**3 SCALED MOVEMENT COOKING SURFACE**  
 AJUSTABLE EN 3 HAUTEURS.

PIES NIVELADOS REGULABLES EN ALTURA  
**ADJUSTABLE HEIGHT FEET**  
 PIEDS RÉGLABLES EN HAUTEUR.



**BAR-90**

POSIBILIDAD DE INCORPORAR PETO EN CUALQUIER MOMENTO PARA COCINAR EN 3 ALTURAS SIMULTÁNEAS  
**OPTIONAL SPLASHGUARD CAN BE INCORPORATED ANYTIME TO COOK SIMULTANEOUSLY IN 3 HEIGHTS**  
 POSSIBILITÉ D'INCORPORER UN REBORD A N'IMPORTE QUEL MOMENT POUR CUISINER SUR 3 HAUTEURS SIMULTANÉES



**BARBACOA A GAS DE PIEDRA VOLCÁNICA**

**VOLCANIC STONE GAS BARBECUE**

**BARBECUE À GAZ EN PIERRE VOLCANIQUE**

MEDIDAS EXTERIORES	MEDIDAS PARRILLA	TIPO	N° QUEMADORES	N°GRIFOS	POTENCIA	BOLSA LAVA 4KG	REF.	PVP	OPCIÓN PETO	PARRILLA PESCADO	PARRILLA CON MANGOS	BOLSA PIEDRA VOLCÁNICA
370X600X260	280X500	A GAS	2	1	7.2KW	1	<b>BAR-35</b>	<b>941 €</b>	<b>160 €</b>	<b>66 €</b>		
600X600X260	530X500	A GAS	4	2	14.4KW	2	<b>BAR-60</b>	<b>1.350 €</b>	<b>185 €</b>	<b>110 €</b>	<b>116 €</b>	<b>42 €</b>
900X600X260	830X500	A GAS	6	3	21.6KW	3	<b>BAR-90</b>	<b>1.790 €</b>	<b>215 €</b>	<b>149 €</b>		



FOGÓN DE GRAN POTENCIA  
**HIGH POWERFUL STOVE**  
 FEU DE GRANDE PUISSANCE

FABRICADAS EN ACERO INOX  
 MANUFACTURED IN STAINLESS STEEL  
 FABRIQUÉES EN ACIER INOX

PIES REGULABLES EN ALTURA  
 HEIGHT-ADJUSTABLE FEET  
 PIEDS RÉGLABLES EN HAUTEUR



**P80F**  
 600x400  
 17.100W

GRIFERIA DE GRAN PRECISIÓN  
 CON VÁLVULA DE SEGURIDAD  
**HIGH PRECISION PLUMBING**  
 EQUIPPED WITH A SAFETY VALVE  
 ROBINETS DE PRÉCISION ÉLEVÉE  
 ÉQUIPÉ D'UNE VALVE DE SÉCURITÉ



5.7KW

**P40F**  
 5.200W



11.4KW

**P60F**  
 11.400W



17.4KW

**P80F**  
 600x400  
 17.100W

FOGONES		STOVE			FEU	
MEDIDAS	TIPO	NºFOGONES	POTENCIA	REF.	PVP	
410X452X233	A GAS	1	5,7KW	<b>P40F</b>	<b>500 €</b> ●	
820X452X233	A GAS	2	11,4KW	<b>P60F</b>	<b>880 €</b> ●	
1230X452X233	A GAS	3	17,1KW	<b>P80F</b>	<b>1.315 €</b> ●	



PLACAS DE ACERO FORJADOS ACANALADAS O LISA  
**RIBBED OR FLAT FORGED STEEL PLATE**  
 PLAQUES EN ACIER CANNELÉES OU LISSES

GRILLS CONSTRUIDOS EN ACERO INOXIDABLE  
**STAINLESS STEEL GRILLS**  
 GRILLS CONSTRUITS EN ACIER INOXYDABLE

SUPERFICIE ANTIADHERENTE  
**NON-STICK SURFACE**  
 SURFACE ANTIADHÉRANTE

FÁCIL LIMPIEZA  
**EASY CLEANING**  
 NETTOYAGE FACILE



**GR02**  
 475x230  
 3.600W



**GR01**  
 218x230  
 1.800W



**GR11**  
 340x230  
 2.200W



**GR02**  
 475x230  
 3.600W



**GR22**  
 475x230  
 3.600W

## GRILLS ELÉCTRICOS

## ELECTRIC GRILLS

## GRILS ÉLECTRIQUES

POTENCIA	DIMENSIONES	VOLTAJE	DIM. GRILL SUPERIOR	DIM. GRILL INFERIOR	TEXTURA GRILL SUPERIOR	TEXTURA GRILL INFERIOR	REF.	PVP
1.800W	320x410x190	230V-50Hz	214x214	218x230	ACANALADO	ACANALADO	<b>GR01</b>	<b>390 €</b>
2.200W	440x410x190	230V-50Hz	340x220	340x230	ACANALADO	ACANALADO	<b>GR11</b>	<b>455 €</b>
3.600W	580x410x190	230V-50Hz	214x214 (2)	475x230	ACANALADO	ACANALADO	<b>GR02</b>	<b>655 €</b>
3.600W	580x410x190	230V-50Hz	214x214 (2)	475x230	ACANALADO	LISO	<b>GR22</b>	<b>655 €</b>

PETOS LATERALES Y TRASERO ANTISALPICADURAS  
COVERALL SPLASH EDGE LATERAL AND BACK  
REBORDS LATÉRAUX ET ARRIÈRE ANTI ÉCLABOUSSURES



**PEC40**  
400x400  
3.000W

CAJÓN RECOGEGRASAS EXTRAÍBLE  
REMOVABLE FAT TRAY  
TIROIR RAMASSE GRAISSES EXTRACTIBLE

PLACA DE CROMO DE 12MM Y 12 MICRAS  
12MM AND 12 MICRO CHROME PLATE  
12MM ET 12 PLAQUE MICRO CHROME

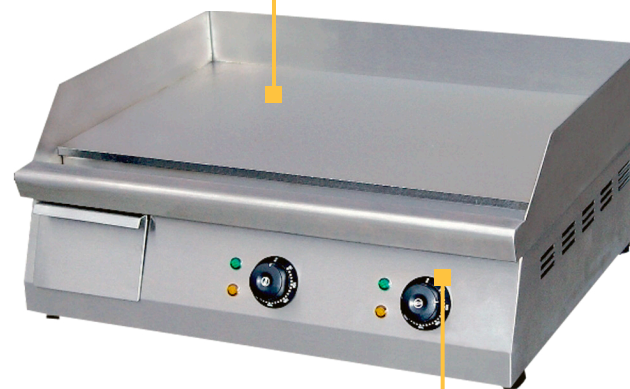

**PEC60**  
600x400  
3.000W

CONTROL AUTOMÁTICO DE LA TEMPERATURA  
AUTOMATIC TEMPERATURE CONTROL  
CONTROLE AUTOMATIQUE DE LA TEMPÉRATURE

PLACA DE CROMO DE 10MM Y 50 MICRAS  
10MM AND 50 MICRO CHROME PLATE  
10MM ET 50 PLAQUE MICRO CHROME



**PEK40**  
400x400  
3.000W



**PEK60**  
600x400  
3.500W

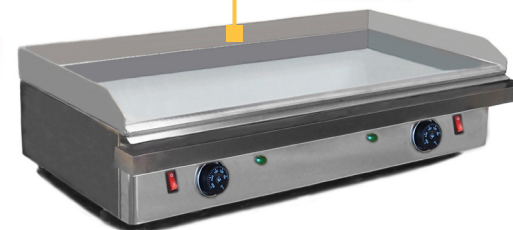

**PEK80**  
800x400  
6.000W

**PLANCHA CROMO ECO ELECTRICA**

**CHROME ECO ELECTRIC GRIDDLE**

**PLAQUE DE CUISSON ÉLECTRIQUE CHROME ECO**

MEDIDAS	TIPO	CONTROL TEMPERATURA	POTENCIA	VOLTAJE	TIPO DE MODULO	MICRAS CROMO	GRASERA EXTRAIBLE	REF.	PVP
400X500X270	ELECTRICO	SI	3KW	230V - 50Hz	CROMO 12MM	12 MICRAS	DELANTERA	<b>PEC40</b>	<b>780 €</b>
600X500X270	ELECTRICO	SI	3KW	230V - 50Hz	CROMO 12MM	12 MICRAS	DELANTERA	<b>PEC60</b>	<b>1.070 €</b>
410X435X240	ELECTRICO	SI	3KW	230V - 50Hz	CROMO 10MM	50 MICRAS	DELANTERA	<b>PEK40</b>	<b>875 €</b>
610X435X240	ELECTRICO	SI	3.5KW	230V - 50Hz	CROMO 10MM	50 MICRAS	DELANTERA	<b>PEK60</b>	<b>1.190 €</b>
810X435X240	ELECTRICO	SI	6KW	230V - 50Hz	CROMO 10MM	50 MICRAS	DELANTERA	<b>PEK80</b>	<b>1.550 €</b>

CONSTRUIDA CON LOS MEJORES COMPONENTES PARA OBTENER LA MÁXIMA FIABILIDAD  
 BUILT WITH THE BEST COMPONENTS FOR THE MAXIMUM RELIABILITY  
 CONSTRUITE AVEC LES MEILLEURS COMPOSANTS POUR OBTENIR UNE FIABILITÉ MAXIMALE

FABRICADAS EN ACERO INOX  
 MANUFACTURED IN AISI 304 STAINLESS STEEL  
 FABRIQUÉ EN ACIER INOX



**F4G**

4L  
1.800W

TERMOSTATO DE TEMPERATURAS  
 TEMPERATURE THERMOSTAT  
 THERMOSTAT DE TEMPÉRATURES



**F10G**

10L  
3.500W

CABEZAL EXTRAIBLE CON MICROINTERRUPTOR DE DESCONEXIÓN  
 REMOVABLE HEAD WITH A DISCONNECTION MICRO SWITCH  
 TÊTE EXTRACTIBLE AVEC MICRO INTERRUPTEUR DE DÉCONNEXION



**F88G**

8+8L  
2x3.000W

### CABEZALES SAYL

CABEZALES	FREIDORA	POTENCIA	VOLTAJE
<b>CB4G</b>	F4 G/ F44G	1.800W	230V
<b>CB8G</b>	F8G / F88G	3.000W	230V
<b>CB10</b>	F10	3.500W	230V
<b>CB15</b>	F8 / F15	3.500W	230V

### FREIDORAS ELÉCTRICAS

### ELECTRIC FRYERS

### FRITEUSES ÉLECTRIQUES

CAPACIDAD	POTENCIA	VOLTAJE	COTA A	COTA B	COTA C	COTA D	COTA E	REF.	PVP	REF. CON GRIFO	PVP	EXTRA CONTACTOR
4 LITROS	1.800W	230V	175	325	420	230	295	<b>F4G</b>	<b>250 €</b>	<b>F4F</b>	<b>369 €</b>	-
4 + 4 LITROS	1.800W + 1800W	230V	350	325	420	230	295	<b>F44G</b>	<b>484 €</b>	<b>F44F</b>	<b>680 €</b>	-
8 LITROS	3.000W	230V	265	325	420	230	295	<b>F8G</b>	<b>385 €</b>	<b>F8F</b>	<b>424 €</b>	<b>+116 €</b>
8 + 8 LITROS	3.000W + 3.000W	230V	530	325	420	230	295	<b>F88G</b>	<b>704 €</b>	<b>F88F</b>	<b>777 €</b>	<b>+116 €</b>
10 LITROS	3.500W	230V	355	325	420	230	295	<b>F10G</b>	<b>512 €</b>	<b>F10F</b>	<b>539 €</b>	<b>+116 €</b>

GRIFO DE VACIADO EN CUBA  
EN MODELOS INDICADOS  
**DRAINING TAP IN SELECTED  
MODELS**  
ROBINET DE VIDANGE DE LA  
CUVE SUR LES MODÈLES  
INDIQUÉS.



REJILLA PERFORADA EN CUBA  
**PERFORATED GRID**  
GRILLE PERFORÉE DANS LA CUVE



CABEZAL DESMONTABLE  
**REMOVABLE HEAD**  
TÊTE DÉMONTABLE



**F6X**  
6L  
3.000W



**F9X**  
9L  
3.000W



**F9+9X**  
9+9L  
6.000W

**FREIDORAS ELÉCTRICAS - ECO-**

**ELECTRIC FRYERS - ECO-**

**FRITEUSES ÉLECTRIQUES - ECO-**

CAPACIDAD	POTENCIA	VOLTAJE	DIMENSIONES	DIMENSIONES CESTA	GRIFO	REF.	PVP
6 LITROS	3.000W	230V-50Hz	290x440x290	200x220x100	NO	<b>F6X</b>	<b>290 €</b>
9 LITROS	3.000W	230V-50Hz	310x480x345	210x220x120	SI	<b>F9X</b>	<b>440 €</b>
6+6 LITROS	3.000W	230V-50Hz	590x440x290	200x220x100	NO	<b>F66X</b>	<b>495 €</b>
9+9 LITROS	3.000W	230V-50Hz	630x480x345	210x220x120	SI	<b>F99X</b>	<b>695 €</b>



**TH2**  
TOSTADOR BLINDADO 1P  
3.600W



**1TPX**  
TOSTADOR CUARZO 1P  
1.7000W



**TH4**  
TOSTADOR BLINDADO 2P  
3.500W



**2TPX**  
TOSTADOR CUARZO 2P  
3.000W

**IDEAL PIZZAS Y PAELLAS**  
*IDEAL PIZZAS AND PAELLAS*  
**PIZZAS ET PAELLAS IDÉALES**

**310x300**

TOSTADORES		TOASTERS							TOASTERS	
DIMENSIONES	POTENCIA	TIPO DE RESISTENCIAS	BANDEJA RECOJEMIGAS	TEMPORIZADOR	ALTURA MÁXIMA	ACABADO	VOLTAJE	PIES	REF.	PVP
440x260x290	1.700W	CUARZO	SI	SI	70mm	ACERO INOXIDABLE	230V-50HZ	SI	<b>1TPX</b>	<b>285 €</b> ●
440x260x400	3.000W	CUARZO	SI	SI	70mm	ACERO INOXIDABLE	230V-50HZ	SI	<b>2TPX</b>	<b>345 €</b> ●
500x250x320	3.600W	BLINDADAS	SI	NO	70mm	ACERO INOXIDABLE	230V-50HZ	SI	<b>TH2</b>	<b>375 €</b> ●
410x330x460	3.500W	BLINDADAS	SI	SI	70mm	ACERO INOXIDABLE	230V-50HZ	SI	<b>TH4</b>	<b>500 €</b> ●

VELOCIDAD REGULABLE  
ADJUSTABLE SPEED  
VITESSE RÉGLABLE

SELECTOR DE RESISTENCIAS  
RESISTANCE SELECTOR  
SÉLECTEUR DE RÉSISTANCE



### TCTX

TOSTADOR DE CINTA  
2.200W

ALTURA MÁXIMA : 220mm  
MAXIMUM HEIGHT : 220mm  
HAUTEUR MAXIMALE : 220 mm

2 ZONAS INDEPENDIENTES DE CALOR  
2 INDEPENDENT HEATING ZONES  
2 ZONES DE CHAUFFAGE INDÉPENDANTES



### SA90M

SALAMANDRA DE TECHO MÓVIL  
4.000W

TEMPORIZADOR 15 MIN  
TIMER 15 MIN  
TIMER 15 MIN



### SA60X

SALAMANDRA 60  
2.000W

## TOSTADORES

## TOASTERS

## TOASTERS

DENOMINACIÓN	DIMENSIONES	POTENCIA	TIPO DE RESISTENCIAS	MEDIDA PARRILLA	BANDEJA RECOJEMIGAS	ACABADO	VOLTAJE	PIES	REF.	PVP
TOSTADOR DE CINTA	420x370x390	2.240W	BLINDADAS	150 TOSTADAS - HORA	SI	ACERO INOXIDABLE	230V-50HZ	SI	<b>TCTX</b>	<b>895€</b>
SALAMANDRA 60	610x345x280	2.000W	BLINDADAS	450X250	SI	ACERO INOXIDABLE	230V-50HZ	SI	<b>SA60X</b>	<b>450 €</b>
SALAMANDRA DE TECHO MÓVIL	625x515x530	4.000W	BLINDADAS	557X325	SI	ACERO INOXIDABLE	230V-50HZ	SI	<b>SA90M</b>	<b>1.095 €</b>

CONSTRUIDAS EN ACERO INOXIDABLE  
 MANUFACTURED IN STAINLESS STEEL  
 CONSTRUIT EN ACIER INOXYDABLE

6 NIVELES DE POTENCIA  
 6 POWER LEVELS  
 6 NIVEAUX DE PUISSANCE



**MI-05**  
 24LT  
 900W

SIN PLATO GIRATORIO PARA MAYOR CAPACIDAD  
 WITHOUT TURNABLE FOR GREATER CAPACITY  
 SANS PLATEAU TOURNANT POUR UNE MEILLEURE CAPACITÉ



**MI-10**  
 26LT  
 1.100W

ALCANZAN SU PLENA POTENCIA MÁS RAPIDAMENTE QUE LOS MICROONDAS DOMESTICOS  
 REACH THEIR FULL POWER MORE QUICKLY THAN DOMESTIC MICROWAVES.  
 IL ATTEINT SA PLEINE PUISSANCE PLUS RAPIDEMENT QUE LES MICRO-ONDES MÉNAGERS



APILABLES  
 STACKABLE  
 EMPILABLES

**MI-20**  
 26LT  
 1.500W

ZONA DE COCCIÓN GN2/3  
 COOKING ZONE GN2/3  
 ZONE DE CUISSON GN2/3

DOBLE MAGNETRÓN DE PROYECCIÓN DESDE ARRIBA QUE GARANTIZA UNA COCCIÓN UNIFORME  
 DUAL MAGNETRON TOP FEEDING MICROWARE DISTRIBUTION ENSURES EVEN COOKING  
 MAGNÉTRON A DOUBLE PROJECTION DEPUIS LE HAUT GARANTISSANT UNE CUISSON UNIFORME

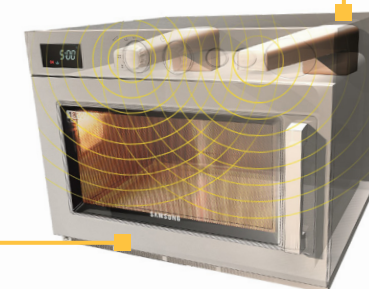

PARA TRABAJAR INTENSAMENTE DURANTE LARGOS PERIODOS DE TIEMPO  
 ARE DESIGNED TO WORK INTENSELY FOR LONG PERIODS OF TIME  
 POUR TRAVAILLER INTENSÉMENT DURANT DE GRANDES PÉRIODES DE TEMPS

**HORNOS MICROONDAS**

**MICROWAVE OVENS**

**FOURS À MICRO-ONDES**

TIPO	CAPACIDAD	CONTROL	TENSIÓN	POTENCIA	DIMENSIONES EXTERIORES	DIMENSIONES INTERIORES	PESO	REF.	PVP
ELECTRICO	24 LT	MANUAL	230V - 50HZ	900 W	483X400X281	340X320X220	18KG	<b>MI-05</b>	<b>355 €</b>
ELECTRICO	26 LI	MANUAL	230V - 50HZ	1.100 W	514X380X295	330X310X200	18KG	<b>MI-10</b>	<b>575 €</b>
ELECTRICO	26 LI	MANUAL	230V - 50HZ	1.500 W	464X559X372	370X370X200	32KG	<b>MI-20</b>	<b>1.280 €</b>

¡ IDEAL PAN !  
 IDEAL BREAD !  
 IDEAL PAIN !



**H-G3**  
**600X400**  
 3.500W



**H-G2X**  
**315X435**  
 2.700W



**H-G3**  
**600X400**  
 3.500W



**H-G4X**  
**600X400**  
 6.500W

**HORNOS APERTURA SUPERIOR**

**HORNOS APERTURA SUPERIOR**

**HORNOS APERTURA SUPERIOR**

Nº BANDEJAS	ACABADO	TENSIÓN	POTENCIA	TEMP. MAX	DIMENSIONES	BANDEJA	ALTURA BOCA	DOBLE PUERTA	TEMPORIZADOR	VENTILADORES	HUMIDIFICADOR	PESO	REF.	PVP
4	ACERO INOX	230V - 50HZ	2.7KW	300°C	595x530x570mm	315x435mm	70mm	SI	0-120MIN	2	NO	38KG	<b>H-G2X</b>	<b>810 €</b>
3	ACERO INOX	230V - 50HZ	3.5KW	300°C	835x765x500mm	600x400mm	80mm	SI	0-120MIN	2	NO	50KG	<b>H-G3X</b>	<b>1.450€</b>
4	ACERO INOX	230V - 50HZ	6.5KW	300°C	835x765x570mm	600x400mm	80mm	SI	0-120MIN	2	SI	67KG	<b>H-G4X</b>	<b>1.650 €</b>

CRISTALES TEMPLADOS  
TEMPERED GLASS  
VITRES EN VERRE TREMPÉ



AV3-18

BANDEJA DE GRAN CAPACIDAD PARA ASADO DE PATATAS Y GUARNICIONES  
LARGE CAPACITY TRAY SPECIALLY DESIGNED FOR ROASTING POTATOES & VEGETABLES  
BAC DE GRANDE CAPACITÉ POUR CUISSON DE POMMES DE TERRE OU AUTRES LÉGUMES



FABRICADAS EN ACERO INOXIDABLE  
MANUFACTURED IN STAINLESS STEEL  
FABRIQUÉ EN ACIER INOX



x24



AV4-24

OPCIONAL  
OPTIONAL  
EN OPTION

ASADORES

ROASTERS

RÔTISSEURS

TIPO	N° ESPADAS	N° POLLOS	DIMENSIONES	KG	KCAL/H	KW	REF.	PVP
ELECTRICO	3	18	1098X480X820	80	-	9.9	AV3-18-E	2.560 €
GAS	3	18	1098X480X820	86	13.674	-	AV3-18-G	2.440 €
ELECTRICO	4	24	1098X480X1000	95	-	13.2	AV4-24-E	3.015 €

PIÑONES DE ACERO, FÁCIL MANTENIMIENTO Y TENSADO  
 STEEL PINIONS, EASY TIGHTENING AND MINIMAL MAINTENANCE  
 PIGNONS EN ACIER ENTRETIEN FACILE.



INCLUIDO  
 INCLUDED  
 INCLUS

AV6-36

DISPONIBLE TAMBIEN EN ROJO  
 ALSO AVAILABLE IN RED  
 ÉGALEMENT DISPONIBLE EN ROUGE

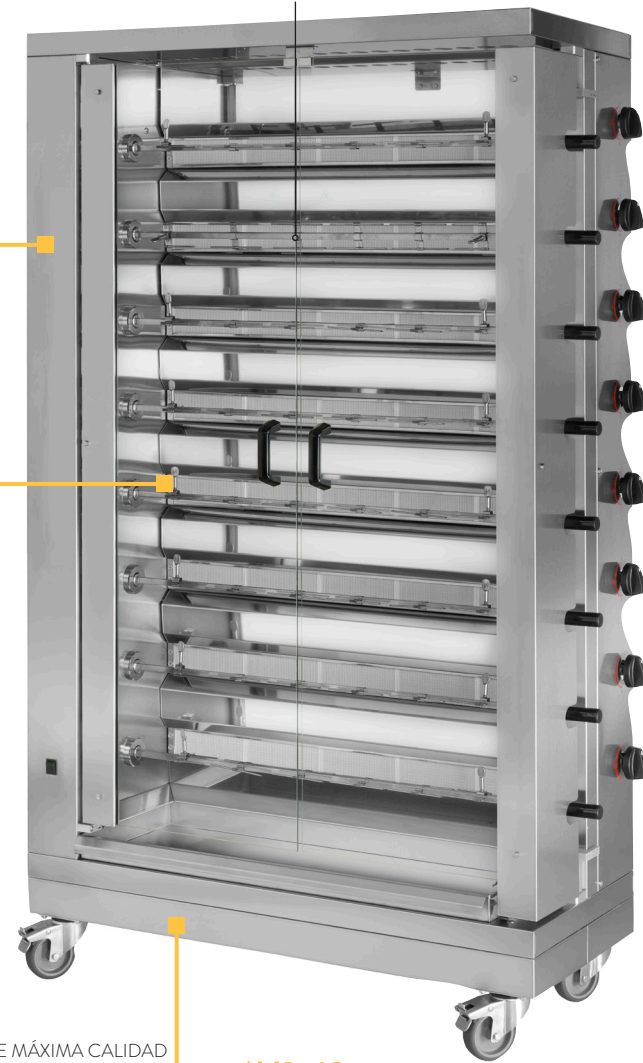

RESISTENCIAS DE MÁXIMA CALIDAD  
 TOP QUALITY RESISTORS  
 RÉSIDANCES DE QUALITÉ MAXIMALE

AV8-48

ASADORES

ROASTERS

RÔTISSEURS

TIPO	Nº ESPADAS	Nº POLLOS	DIMENSIONES	KG	KCAL/H	KW	REF.	PVP
ELECTRICO	6	36	1098X480X1860	160	-	28.8	AV6-36-E	4.015 €
GAS	6	36	1098X480X1860	170	31.800	-	AV6-36-G	3.860 €
ELECTRICO	8	48	1098X480X1920	183	-	38.4	AV8-48-E	4.990 €
GAS	8	48	1098X480X1920	193	42.400	-	AV8-48-G	4.725 €



**LAVAVAJILLAS**  
**DISHWASHER**  
**LAVE-VAISSELLE**

FIABILIDAD Y FACILIDAD DE UTILIZACIÓN  
**RELIABLE AND EASY TO USE**  
 FIABILITÉ ET FACILITÉ D'UTILISATION

FÁCIL DE USAR  
**EASY TO USE**  
 FACILITÉ D'UTILISATION

AHORRO ENERGÉTICO Y DE DETERGENTE  
**ENERGY AND DETERGENT SAVING**  
 ÉCONOMIE D'ÉNERGIE ET D'EAU

GRAN FIABILIDAD CON EL PASO DEL TIEMPO  
**LONG-LASTING MACHINES**  
 GRANDE FIABILITÉ DANS LE TEMPS

DISPLAY LCD CONTRUIDO CON CRISTAL TEMPLADO  
**LCD-TOUCH DISPLAY MADE WITH TEMPERED GLASS**  
 PANNEAU DE CONTRÔLE EN VERRE TREMPÉ ET ÉCRAN LCD-TACTILE

PARAMETROS AUTOMÁTICOS DURANTE LA PRIMERA  
 INSTALACIÓN  
**AUTOMATIC SETTING OF ALL PARAMETERS DURING THE  
 FIRST INSTALLATION**  
 RÉGLAGE AUTOMATIQUE DE TOUS PARAMÈTRES PEN-  
 DANT LA PREMIÈRE INSTALLATION

DOBLE DOSIFICADOR DE DETERGENTE Y ABRILLANTADOR  
 INSTALADO DE SERIE EN TODOS LOS MODELOS  
**DOUBLE DETERGENT AND RINSE-AID DISPENSER AS STANDARD  
 EQUIPMENT IN EVERY MODEL**  
 DOUBLE DOSEUR DE DÉTERGENT ET DE PRODUIT DE  
 RINÇAGE INSTALLÉ D'USINE SUR TOUS LES MODÈLES

PRECISIÓN EN LA SELECCIÓN DE TEMPERATURAS Y DETER-  
 GENTE  
**PRECISE SETTING OF TEMPERATURES AND DETER-  
 GENT**  
 RÉGLAGE PRÉCIS DES TEMPÉRATURES ET DOSAGES DES  
 PRODUITS LESSIVIELS



E951



	E951	E985	E991
MEDIDAS	775X810X1360	1000X860X1805	1445X860X1980
MEDIDAS CESTA	600X670	725X850	600X670 X 2
CICLO DE LAVADO	MAX - 30	MAX - 30	MAX - 60
BANDEJAS	GN1/1-60X40	GN1/1-60X40	GN1/1-60X40
ALTURA MAX VIDRIO	445 - CACEROLA	680 - CACEROLA	840 - CACEROLA
DIÁMETRO MAX PLATO	430	CESTAS 60 H395	CESTAS 2X100 H850
POTENCIA RESISTENCIA	4.5KW	9.0KW	9KW
CUBA	37LITROS	100LITROS	100LITROS
<b>CALDERAS CALEFA. MONOFÁSICO</b>	5.4KW 12LITROS	9KW 13LITROS	9KW 13LITROS
BOMBA DE LAVADO A PRESIÓN	2.0KW 2.7HP	2 X 2.0KW 2X2.7HP	2 X 2.0KW 2.7HP
POTENCIA TOTAL	7.4KW	13KW	13KW
TENSIÓN	400V 3NT	400V 3NT	400V 3NT
TEMP. DEL AGUA RECOMENDADA	+55°C	+55°C	+55°C
CONSUMO DE AGUA POR CICLO	2LITROS	3LITROS	4LITROS
DOSIFICADOR ELÉCTRICO DE JABÓN	SI	SI	SI
DOSIFICADOR ELÉCTRICO DE ABRILLANTADOR	SI	SI	SI
DOBLE PARED AISLANTE	SI	SI	SI
BOMBA VACIO	OPCIONAL	OPCIONAL	OPCIONAL



E985



MENOS PESO CON DOS CESTAS DIVIDIDAS  
LESS WEIGHT WITH TWO DIVIDED BASKETS  
MOINS DE POIDS AVEC DEUX PANIERS DIVISÉS

E991

FIABILIDAD Y FACILIDAD DE UTILIZACIÓN  
**RELIABILITY AND EASY TO USE**  
 FIABILITÉ ET FACILITÉ D'UTILISATION

SISTEMA DE CONTROL MECÁNICO CON FRONTAL ELECTRÓNICO  
**MECHANICAL CONTROL SYSTEM WITH ELECTRONIC FRONT**  
 SYSTÈME DE CONTRÔLE MÉCANIQUE AVEC AVANT ÉLECTRONIQUE

PANEL DE CONTROL CON BOTONES  
**BUTTON'S CONTROL PANEL**  
 PANNEAU DE COMMANDES AVEC BOUTONS

LAVAVAJILLAS DE LARGA DURACIÓN  
**LONG LASTING MACHINES**  
 LAVE VAISSELLE DE LONGUE DURÉE

FÁCIL DE USAR  
**EASY TO USE**  
 GRANDE FACILITÉ D'UTILISATION

BRAZOS DE LAVADO Y ABRILLANTADOR  
 DE ACERO INOXIDABLE  
**STAINLESS STEEL WASHING AND RINSING ARMS**  
 BRAS DE LAVAGE ET RINÇAGE EN ACIER INOX



POSIBILIDAD DE CESTA REDONDA  
**POSSIBILITY OF ROUND BASKET**  
 POSSIBILITÉ DE PANIER ROND



FRONTAL DE FÁCIL MANTENIMIENTO  
**EASY FRONT-SIDE MAINTENANCE**  
 PRÊT ENTRETIEN FRONTAL





C327



C432

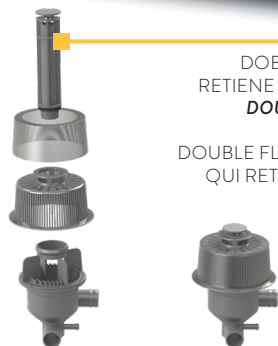

DOBLE FILTRO DE LAVADO Y DESAGÜE QUE  
 RETIENE HASTA LAS IMPUREZAS MÁS PEQUEÑAS  
**DOUBLE WASHING AND DRAIN FILTER WHICH  
 HOLDS ALSO THE SMALLEST IMPURITIES**  
 DOUBLE FILTRE D'ASPIRATION LAVAGE ET VIDANGE  
 QUI RETIENT AUSSI LES PLUS PETITES IMPURITÉS

BRAZOS DE LAVADO Y ABRILLANTADOR DE ACERO  
 INOXIDABLE, PARA GARANTIZAR FIABILIDAD, ROBUSTEZ  
 Y RESISTENCIA A LA CORROSIÓN.  
**STAINLESS STEEL WASHING AND RISING ARMS IN ORDER  
 TO GRANT STRENGTH, RELIABILITY AND CORROSION  
 RESISTANCE**

BRAS DE LAVAGE/RINÇAGE RÉALISÉS TOTALEMENT EN  
 ACIER INOX AFIN DE GARANTIR FIABILITÉ, ROBUSTESSE  
 ET RÉSISTANCE À CHAQUE CORROSION



	C327	C432
MEDIDAS	42X50X65H	47X55.5X69,5H
MEDIDAS CESTA	35X35X15 (CM)	40X40X15 (CM)
CICLO DE LAVADO	120 SEC	120 SEC
N ° CESTAS / HORA	30PZ/HORA	30PZ/HORA
ALTURA MAX VIDRIO	24CM	27,5CM
DIÁMETRO MAX PLATO	15CM	29.5CM
POTENCIA RESISTENCIA	3KW	3KW
CALDERAS CALEFA. MONOFÁSICO	3,3KW	3,3KW
BOMBA DE LAVADO A PRESIÓN	0,26KW/ 0,35HP	0,35KW/ 0,5HP
BOMBA DE LAVADO	180LT/MIN	220LT/MIN
POTENCIA TOTAL	3,56KW	3,56KW
TENSIÓN	230V - 50/60 HZ	230V - 50/60 HZ
TEMP. DEL AGUA RECOMENDADA	+55 ° C	+55 ° C
CONSUMO DE AGUA POR CICLO	2LT/CICLO	2LT/CICLO
DOSIFICADOR ELÉCTRICO DE JABÓN	INCLUIDO	INCLUIDO
DOSIFICADOR ELÉCTRICO DE ABRILLANTADOR	INCLUIDO	INCLUIDO

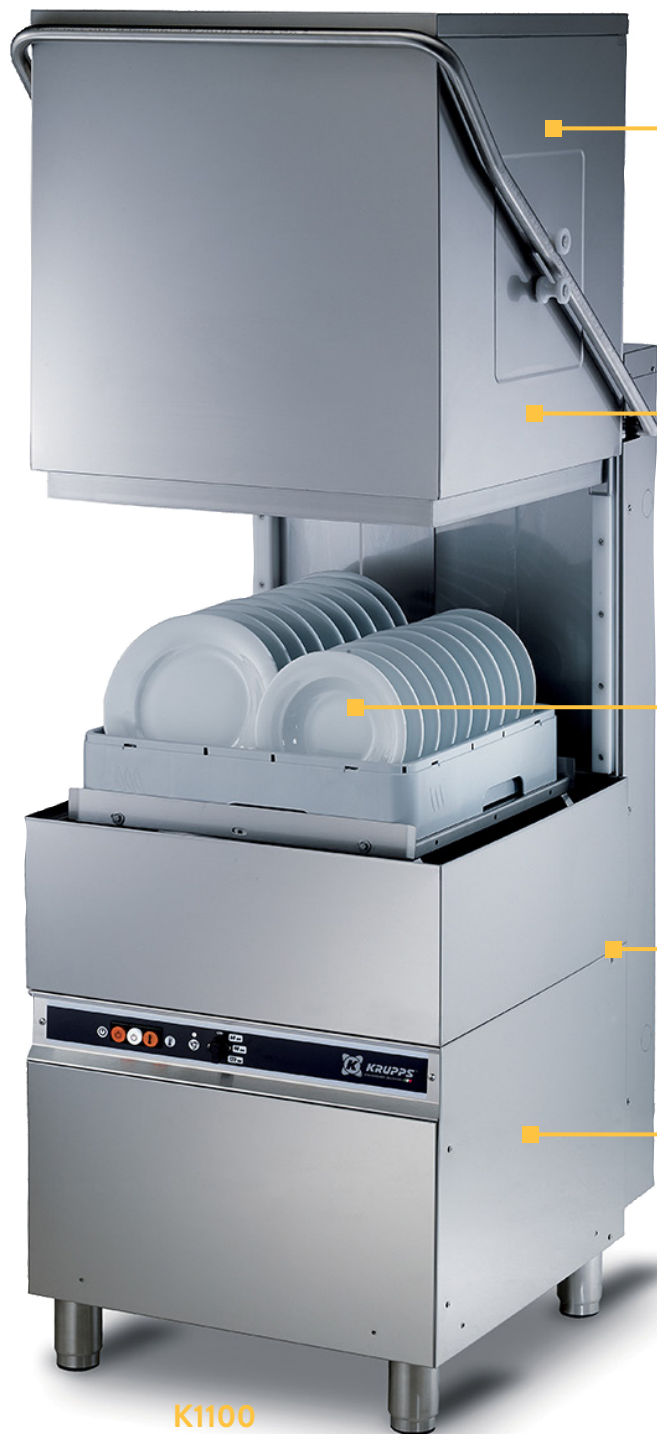

K1100

LAVAVAJILLAS CON CUPULA, LO MEJOR  
PARA LA GRAN RESTAURACIÓN  
**PASS-THROUGH MODELS,  
THE BEST FOR CATERING ACTIVITIES**  
LAVE-VAISSELLE À CAPOT, LE MIEUX  
POUR LA GRANDE RESTAURATION

SISTEMA "PUSH TO START" QUE ASEGURA  
UN MENOR CONSUMO  
**"PUSH TO START" SYSTEM THAT  
ENSURES LESS CONSUMPTION**  
DÉMARRAGE "PUSH TO START" QUI ASSURE  
MOINS DE CONSOMMATIONS

SOPORTE DE LA CESTA DE  
FÁCIL EXTRACCIÓN  
**EASY-REMOVABLE BASKET SUPPORT**  
SUPPORT PANIER SIMPLE À ENLEVER

CUBA HIGIÉNICA EMBUTIDA  
**HYGIENIC PRINTED MOLDED TANK**  
CUVE HYGIENIQUE IMPRIMÉE ET EMBOUTIE

FILTRO DE ACERO INOXIDABLE DE SERIE  
INTEGRADO EN LA CUBA  
**INTEGRAL TANK STAINLESS STEEL FILTERS  
AS STANDARD EQUIPMENT**  
FILTRES INOX INTÉGRAUX DE CUVE  
EN DOTATION STANDARD

SISTEMA DE CONTROL MECÁNICO CON FRONTAL ELECTRÓNICO  
**MECHANICAL CONTROL SYSTEM WITH ELECTRONIC FRONT**  
SYSTÈME DE CONTRÔLE MÉCANIQUE AVEC AVANT ÉLECTRONIQUE



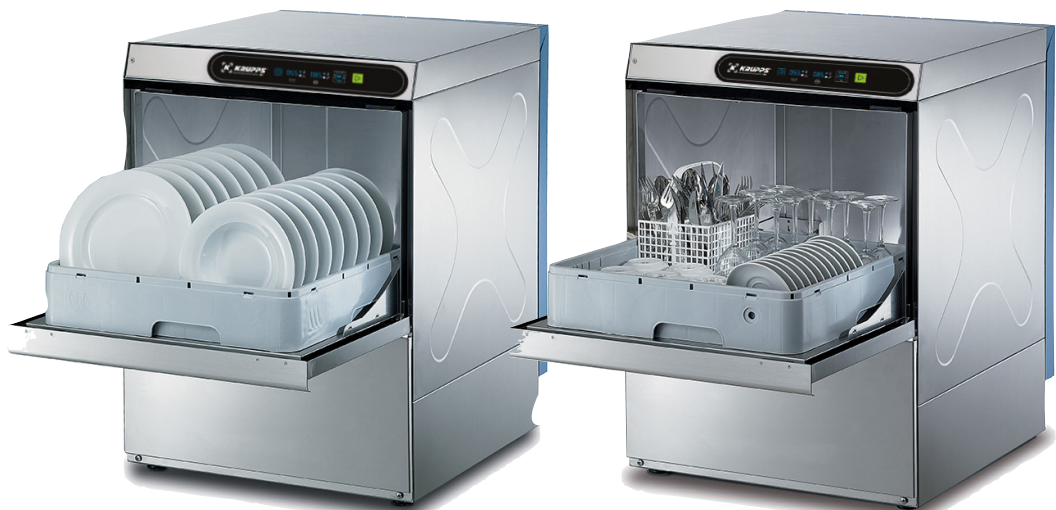

**C537T**

**C537**

FIJACIÓN DE LAS PUERTAS EN 20/10 PARA GARANTIZAR UNA GRAN ROBUSTEZ  
**DOOR REINFORCEMENT BRACKETS 20/10 TO GUARANTEE A TIMELESS STRENGTH**  
 FIXATION DES PORTES EN 20/10 AFIN DE GARANTIR UNE ROBUSTESSE INFINIE

CUBA HIGIÉNICA EMBUTIDA E INCLINADA PARA UN MEJOR DESAGÜE  
**HYGIENIC PRINTED INCLINED TANK FOR A BETTER DRAIN**  
 CUVE HYGIENIQUE IMPRIMÉE ET INCLINÉE POUR UNE MEILLEURE VIDANGE

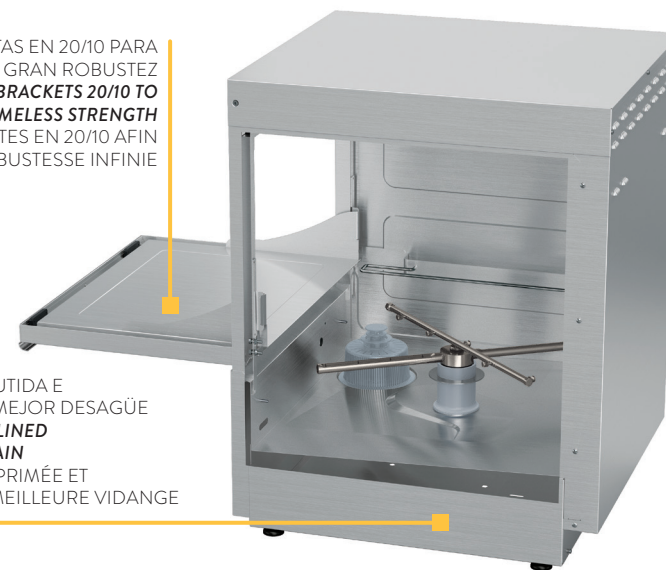

BRAZOS DE LAVADO Y ABRILLANTADOR DE ACERO INOXIDABLE, PARA GARANTIZAR FIABILIDAD, ROBUSTEZ Y RESISTENCIA A LA CORROSIÓN.

**STAINLESS STEEL WASHING AND RISING ARMS IN ORDER TO GRANT STRENGTH, RELIABILITY AND CORROSION RESISTANCE**

BRAS DE LAVAGE/RINÇAGE RÉALISÉS TOTALEMENT EN ACIER INOX AFIN DE GARANTIR FIABILITÉ, ROBUSTESSE ET RÉSISTANCE À CHAQUE CORROSION

	<b>C537</b>	<b>C537T</b>	<b>K1100</b>
MEDIDAS	58,5X68X80H	58,5X68X80H	62X76X190H
MEDIDAS CESTA	50X50X10 (CM)	50X50X10 (CM)	50X50X10 (CM)
CICLO DE LAVADO	120 SEC	120 SEC	60/90/120 SEC
N ° CESTAS / HORA	30PZ/HORA	30PZ/HORA	30/40/60PZ/HORA
ALTURA MAX VIDRIO	31CM	31CM	39CM
DIÁMETRO MAX PLATO	33CM	33CM	45,5CM
POTENCIA RESISTENCIA	3KW	3KW	2,5KW+2,5
CALDERAS CALEFA. MONOFÁSICO	3,3KW	4,5KW	4,5KW
BOMBA DE LAVADO A PRESIÓN	0,52KW/ 0,7HP	0,52KW/ 0,7HP	1,5KW/ 1,12HP
BOMBA DE LAVADO	300LT/MIN	300LT/MIN	400LT/MIN
POTENCIA TOTAL	3,82KW	5,02KW	6,74KW
TENSIÓN	230V - 50/60 HZ	400V - 50/60 HZ	400V - 50/60 HZ
TEMP. DEL AGUA RECOMENDADA	+55 ° C	+55 ° C	+55 ° C
CONSUMO DE AGUA POR CICLO	2LT/CICLO	2LT/CICLO	2LT/CICLO
DOSIFICADOR ELÉCTRICO DE JABÓN	INCLUIDO	INCLUIDO	INCLUIDO
DOSIFICADOR ELÉCTRICO DE ABRILLANTADOR	INCLUIDO	INCLUIDO	INCLUIDO
BOMBA DESAGÜE	INCLUIDO	INCLUIDO	INCLUIDO



**AUXILIARES**  
**AUXILIARIES**  
**ASSISTANTS**



¡ALIMENTADOR  
AUTOMÁTICO INTEGRADO  
INTEGRATED AUTOMATIC  
FEEDER!  
ALIMENTATEUR  
AUTOMATIQUE INTÉGRÉ !

**New !**



WDF-OJ200

**1925€**



**ZUX-M**

EXCELENTE RELACIÓN CALIDAD-PRECIO  
**EXCELLENT VALUE FOR MONEY**  
EXCELLENTE RELATION QUALITÉ-PRIX

DESMONTABLE : FACILIDAD DE LIMPIEZA  
**REMOVABLE: EASY CLEANING**  
DÉMONTABLE : FACILITÉ DE NETTOYAGE

25 NARANJAS POR MINUTO  
**25 ORANGES PER MINUTE**  
25 ORANGES PAR MINUTE



**ZUX-EG**



**ZUX-E**

PARA NARANJAS DE ENTRE 60 Y 90 MM  
**60-90 MM ORANGE SIZE**  
POUR DES ORANGES DE 60 A 90 MM

CON ALIMENTADOR INCLUIDO  
**FEEDER INCLUDED**  
AVEC PANIER INCLUS

ROBUSTA CONSTRUCCIÓN EN  
ACERO INOXIDABLE  
**STAINLESS STEEL**  
**STRONG CONSTRUCTION**  
ROBUSTE CONSTRUCTION EN  
ACIER INOXYDABLE

CUERPO ENTERO  
**FULL-STRENGTH**  
CORPS ENTIER

CON FUSIBLE SALVAMOTOR  
INCORPORADO  
**EQUIPPED WITH PROTECTION FUSE**  
AVEC FUSIBLE PROTÈGE  
MOTEUR INCORPORÉ

MEDIDAS	POTENCIA	GRIFO	DIAM.	PRODUCCIÓN	REF.	PVP
360x240x490	230W - 230V	NO	--	--	<b>ZUX-M</b>	<b>410 €</b>
400x300x770	200W - 230V	NO	60-90mm	25NARANJAS/MIN	<b>ZUX-E</b>	<b>1.595 €</b>
400x300x850	200W - 230V	SI	60-90mm	25NARANJAS/MIN	<b>ZUX-EG</b>	<b>1.665 €</b>
360x240x490	230W - 230V	SI	55-85mm	25NARANJAS/MIN	<b>WDF-OJ200</b>	<b>1.925 €</b>



PIRULETA AGBAR



GALLETA



PIRULETA CORAZÓN



PIRULETA GOFRE



MINI-DONÚT



CHURROS



MINI DONNUT



LA FACILIDAD DE INTERCAMBIAR LAS PLACAS DE COCCIÓN, PERMITE PRODUCIR FORMAS COMPLETAMENTE DIFERENTES  
**THE EASY EXCHANGE SYSTEM ENABLES YOU TO PRODUCE COMPLETELY DIFFERENT SHAPES**  
LA FACILITÉ D'INTERCHANGER LES PLAQUES DE CUISSON PERMET DE PRODUIRE DES FORMES COMPLÈTEMENT DIFFÉRENTES



CHURROS



PLACAS DE COCCIÓN INTERCAMBIABLES  
**CHANGEABLE BAKING PLATES**  
PLAQUES DE CUISSON INTERCHANGEABLES



PIRULETA AGBAR

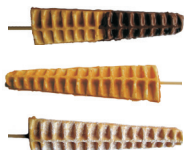

GARANTIZA EL TIEMPO EXACTO PARA CONSEGUIR EL WAFFLE PERFECTO  
**REMINDS YOU AT THE RIGHT TIME TO TAKE OFF THE WAFFLE FROM THE MACHINE**  
GARANTIE DE TEMPS EXACT POUR OBTENIR UN RÉSULTAT PARFAIT



PIRULETA GOFRE

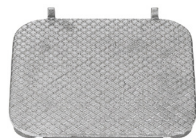

GALLETAS



TEMPORIZADOR DIGITAL CON SEÑAL ACUSTICA  
**DIGITAL TIMER WITH ACOUSTIC SIGNAL**  
TEMPORISATEUR DIGITAL AVEC SIGNAL ACOUSTIQUE



PIRULETA CORAZÓN



**MÁXIMA CALIDAD PARA UN USO INTENSIVO PROFESIONAL.**  
*MAXIMUM CALITY FOR A INTENSIVE PROFESSIONAL USE.*  
**QUALITÉ SUPÉRIEURE POUR UN USAGE PROFESSIONNEL INTENSIF.**

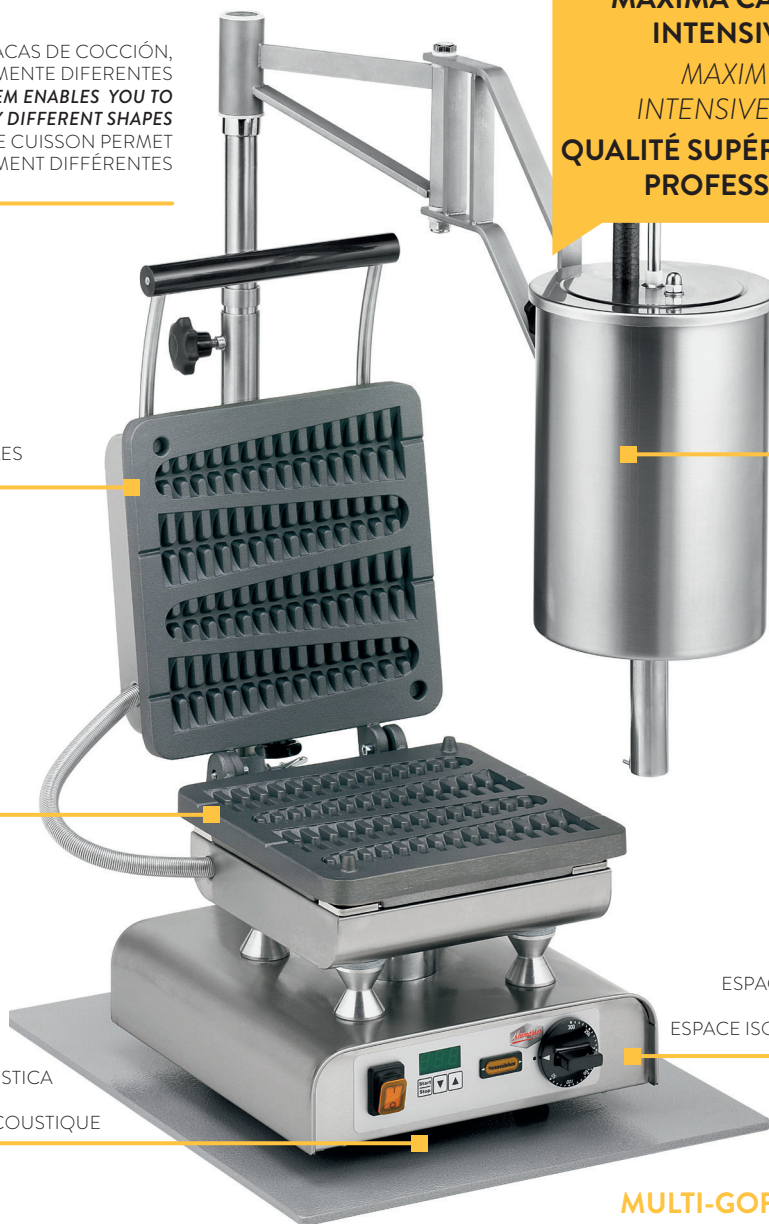

DOSIFICADOR DE MASA PRECISO  
**PRECISE DOUGH DISPENSER**  
DOSEUR DE PÂTE PRÉCIS

DOSIFICADOR AUTOMÁTICO  
6 LITROS  
PVP : 1.600 €



OPCIONAL

ESPACIO AISLANTE DE CALOR Y FÁCIL LIMPIEZA  
**HEAT INSULATION AND CLEANING SPACE**  
ESPACE ISOLANT LA CHALEUR ET NETTOYAGE FACILE

**MULTI-GOFRESYSTEM**

MEDIDAS	POTENCIA	VOLTAJE	REF.	PVP
305x450x320/615	2.200W	230V	<b>MULTI-GOFRESYSTEM CON PLATINA</b>	<b>1.790 €</b>
			<b>PLATINA EXTRA</b>	<b>530 €</b>

PARA OTROS MODELOS, CONSULTAR DISPONIBILIDAD - **CHECK AVAILABILITY FOR OTHER MODELS** - POUR AUTRES MODELS, CONSULTER LA DISPONIBILITÉ

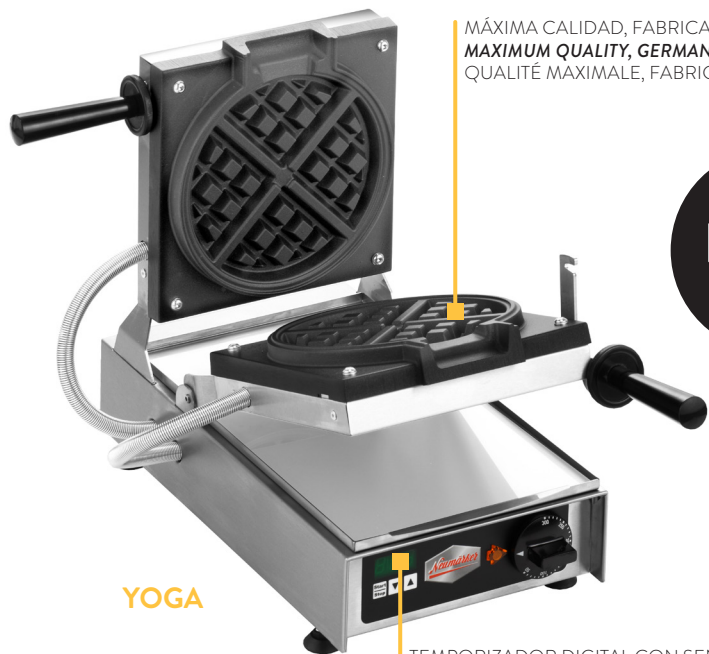

MÁXIMA CALIDAD, FABRICACIÓN ALEMANA  
 MAXIMUM QUALITY, GERMAN MANUFACTURING  
 QUALITÉ MAXIMALE, FABRICATION ALLEMANDE

**NEW**

YOGA

TEMPORIZADOR DIGITAL CON SEÑAL ACUSTICA  
 DIGITAL TIMER WITH ACOUSTIC SIGNAL  
 TEMPORISATEUR DIGITAL AVEC SIGNAL ACOUSTIQUE



PLATINAS INTERCAMBIABLES! - **INTERCHANGEABLE PLATES!**- PLAQUES INTERCHANGEABLES!



SIXPACK



PACMAN



CRUNCHY

MEDIDAS	PLATINAS INCLUIDAS	POTENCIA	VOLTAJE	REF.
410x280x230	1	2.000W	230V	YOGA CON PLATINA PLATINA EXTRA



SIXPACK



SIXPACK



CRUNCHY



BURBUJAS



TANGO



DONG



PLATINAS INTERCAMBIABLES!  
**INTERCHANGEABLE PLATES!**  
 PLAQUES INTERCHANGEABLES!

180° GIRATORIO PARA UNA DISTRIBUCIÓN UNIFORME DE LA MASA  
**180° LEFT/RIGHT PIVOTING FOR OPTIMAL DOUGH DISTRIBUTION**  
 180° GIRATOIRE POUR UNE DISTRIBUTION UNIFORME DE LA PATE

PLACAS DE COCCIÓN DE ALUMINIO FIJAS  
 CON REVESTIMIENTO ANTIADHERENTE  
**NON-STICK COATED ALUMINIUM BAKING**  
**PLATES FIX MOUNTED**  
 PLAQUES DE CUISSON FIXES EN ALUMINIUM  
 AVEC REVÊTEMENT ANTIADHÉSIF

CARCASA DE ACERO INOXIDABLE  
**STAINLESS STEEL CASING**  
 CARCASSE EN ACIER INOXYDABLE

TANGO

TEMPORIZADOR DIGITAL CON SEÑAL ACUSTICA  
**DIGITAL TIMER WITH ACOUSTIC SIGNAL**  
 TEMPORISATEUR DIGITAL AVEC SIGNAL ACOUSTIQUE



GOFRES

BURBUJAS

CHURROS

DONG

MEDIDAS	PLATINAS INCLUIDAS	POTENCIA	VOLTAJE	REF.	PVP
410x280x230	1	2.000W	230V	TANGO CON PLATINA	<b>1.260 €</b>
				PLATINA EXTRA	<b>530 €</b>

ACERO ANTIADHERENTE DE ALTA CALIDAD  
**HIGH QUALITY NON-STICK CAST IRON SURFACE AREA**  
 ACIER ANTIADHÉRENT DE HAUTE QUALITÉ

**PREMIUM CREPS I**

PIES REGULABLES EN ALTURA  
**HEIGHT-ADJUSTABLE FEET**  
 PIEDS RÉGLABLES EN HAUTEUR



PLACA FIJA DE HIERRO FUNDIDO 400 MM  
**FIX MOUNTED CAST IRON BAKING PLATE 400MM**  
 PLAQUE FIXE EN ACIER 400 MM Ø



**PREMIUM CREPS II**

MEDIDAS	POTENCIA	VOLTAJE	REF.	PVP
400x400x165	3.200W	230V	<b>PREMIUM CREPS I</b>	<b>810 €</b>
845x400x165	3.200W + 3.200W	230V	<b>PREMIUM CREPS II</b>	<b>1.440 €</b>





## SINGLE CREP



## DOUBLE CREP

MEDIDAS	TIPO	SUPERFICIE	POTENCIA	VOLTAJE	REF.	PVP
450X500X220	ELÉCTRICO	DIAM. 400	3.000W	230V	<b>SINGLE CREP ECO</b>	<b>578 €</b> ●
900X500X220	ELÉCTRICO	DIAN 400 X 2	6.000W	400V	<b>DOUBLE CREP ECO</b>	<b>1.023 €</b> ●



PGR1



PGR11



DOUBLE SQUARE



SINGLE SQUARE

DESCRIPCIÓN	MEDIDAS	TIPO	TENSIÓN	POTENCIA	ACABADO SUPERIOR	ACABADO INFERIOR	REF.	PVP
GRILL DE GRAN POTENCIA SIMPLE	410x500x300	ELECTRICA	230 V	2.5KW	ACALANADO	ACALANADO	<b>PGR1</b>	<b>550 €</b> ●
GRILL DE GRAN POTENCIA DOBLE	510x500x300	ELECTRICA	230 V	3 KW	ACALANADO	LISO	<b>PGR11</b>	<b>590 €</b> ●
WAFLE ECO SINGLE DE GRAN POTENCIA	300X320X300	ELÉCTRICO	230 V	2.2 KW	WAFLE TEXTURE	WAFLE TEXTURE	<b>SINGLE SQUARE</b>	<b>605 €</b> ●
WAFLE ECO DOUBLE DE GRAN POTENCIA	580X320X300	ELECTRICA	230 V	4.4 KW	WAFLE TEXTURE	WAFLE TEXTURE	<b>DOUBLE SQUARE</b>	<b>1.070 €</b> ●

DISEÑADAS PARA CALENTAR Y MEZCLAR CUALQUIER TIPO DE BEBIDA  
 DESIGNED TO HEAT AND MIX ANY KIND OF DRINK  
 CONÇU POUR CHAUFFER ET MÉLANGER TOUT TYPE DE BOISSON

CALENTAMIENTO POR BAÑO MARÍA  
 HEATING BY BAIN-MARIE  
 CHAUFFAGE PAR BAIN MARIE



CH5X

CH10X

GRIFO ESPECIAL ANTI-OBSTRUCCIÓN  
 SPECIAL ANTI-OBSTRUCTION FAUCET  
 ROBINET SPÉCIAL ANTI-OBSTRUCTION

CALDERA CONSTRUIDA EN AISI304  
 BOILER BUILT IN AISI304  
 CHAUDIÈRE CONSTRUITE EN AISI304

TRITURADOR DISEÑADO PARA TODO TIPO DE COCKTAILS  
 SHREDDER DESIGNED FOR ALL KINDS OF COCKTAILS  
 BROYEUR CONÇU POUR TOUT GENRE DE COCKTAILS



TRI120

CONTENEDOR INTERIOR EN AISI 304  
 INTERIOR CONTAINER IN AISI 304  
 CONTENEUR INTERIEUR EN AISI 304

MEDIDAS	CAPACIDAD	POTENCIA	TEMP.	REF.	PVP
410x280x465	5 LITROS	1000W - 230V	+30°C/+100°C	<b>CH5X</b>	<b>840 €</b>
410x280x580	10 LITROS	1000W - 230V	+30°C/+100°C	<b>CH10X</b>	<b>940 €</b>

MEDIDAS	POTENCIA	ESPESOR	PRODUCCIÓN	REF.	PVP
290x360x450	360W - 230V	FINO - 2.5mm	120kg/h	<b>TRI120</b>	<b>620 €</b>



**SUPER&MINIMARKET**





“

“En los mini-supermercados, la exposición cuidadosa y atractiva de los productos refrigerados ofrece una experiencia de compra excepcional, satisfaciendo las necesidades de los consumidores que prefieren la compra de proximidad y asegurando su retorno de manera cíclica.”

*“In mini-supermarkets, the careful and attractive display of refrigerated products offers an exceptional shopping experience, satisfying the needs of consumers who prefer proximity shopping and ensuring their return on a cyclical basis.”*

*“Dans les mini-supermarchés, la présentation soignée et attrayante des produits réfrigérés offre une expérience d'achat exceptionnelle, satisfaisant les besoins des consommateurs qui préfèrent les achats de proximité et assurant leur retour de manière cyclique.”*

**¡ MURAL NO FROST GRAN SOLIDEZ Y MEJOR PRECIO !**

*MURAL NO FROST GREAT SOLIDITY AND BEST PRICE !*

**MURAL NO FROST SUPER SOLIDITÉ ET MEILLEUR PRIX !**

VERSIONES TEMP. NEGATIVA Y TEMP. POSITIVA  
VERSIONS TEMP. NEGATIVE AND TEMP. POSITIVE VERSIONS  
VERSIONS TEMP. NÉGATIVE ET TEMP. POSITIVES

PUERTA NO FROST EN VERSIONES DE BAJA TEMPERARUTA  
NO FROST DOOR IN LOW-TEMPERATURE VERSIONS  
PAS DE PORTE ANTIGEL DANS LES VERSIONS À BASSE TEMPÉRATURE

ILUMINACIÓN INTERIOR  
INTERIOR LIGHTING  
ÉCLAIRAGE INTÉRIEUR



TRATAMIENTO ANTICORROSIÓN  
ANTI-CORROSION TREATMENT  
TRAITEMENT ANTI-CORROSION

INTERIOR ABS EMBUTIDO  
INLAY ABS INTERIOR  
INTÉRIEUR ABS INCRUSTATION

5 ESTANTES REGULABLES  
5 ADJUSTABLE SHELVES  
5 ÉTAGÈRES RÉGLABLES

TERMOSTATO GRAN CALIDAD  
HIGH QUALITY THERMOSTAT  
THERMOSTAT DE HAUTE QUALITÉ

CLASE CLIMATICA 4  
CLIMATE CLASS 4  
CLASSE DE CLIMAT 4

DESCARCHE AUTOMÁTICO  
AUTOMATIC DEFROSTING  
DÉGIVRAGE AUTOMATIQUE

PUERTA COMPLETAMENTE DE CRISTAL  
ALL-GLASS DOOR  
PORTE ENTièrement EN VERRE

**KMR 250 TN1**  
ACERO PINTADO  
+0°C / +10° C





**MR 75 TN1**  
ACERO  
PINTADO  
+0°C / +10°C



**KMR 188 TN1**  
ACERO  
PINTADO  
+0°C / +10°C



**KMR 126 TN1**  
ACERO  
PINTADO  
+0°C / +10°C

**ARMARIO MURAL NO FROST**

**NO FROST WALL CABINET**

**ARMOIRE MURALE NO FROST**

DIMENSIONES	PESO	LITROS	VOLTAJE	REFRIGERANTE	PUERTA	ESTANTES	TIPO ESTANTES	TIPO	TEMPERATURA NEGATIVA			TEMPERATURA POSITIVA		
									REF.	RANGO	PVP	REF.	RANGO	PVP
750x760x1997	150 KG	560 LT	230V-50HZ	R290	CRISTAL	5	REGULABLES	VENTILADA	<b>KMR 75 BT1</b>	-22°C / -18°C	<b>3.294 €</b>	<b>KMR 75 TN1</b>	+0°C / +10°C	<b>2.001 €</b>
1253x760x1997	240 KG	930 LT	230V-50HZ	R290	CRISTAL	5	REGULABLES	VENTILADA	<b>KMR 126 BT1</b>	-22°C / -18°C	<b>4.614 €</b>	<b>KMR 126 TN1</b>	+0°C / +10°C	<b>2.983 €</b>
1880x760x1997	305 KG	1450 LT	230V-50HZ	R290	CRISTAL	5	REGULABLES	VENTILADA	<b>KMR 188 BT1</b>	-22°C / -18°C	<b>5.961 €</b>	<b>KMR 188 TN1</b>	+0°C / +10°C	<b>4.244 €</b>
2508x760x1997	360 KG	1530 LT	230V-50HZ	R290	CRISTAL	5	REGULABLES	VENTILADA				<b>KMR 250 TN1</b>	+0°C / +10°C	<b>5.881 €</b>

**¡ACABADOS PREMIUM AL MEJOR PRECIO!**

*PREMIUM FINISHES AT THE BEST PRICE!*

**FINITIONS HAUT DE GAMME AU MEILLEUR PRIX !**

ILUMINACIÓN INTERIOR  
**INTERIOR LIGHTING**  
ÉCLAIRAGE INTERIEUR



TRATAMIENTO ANTICORROSIÓN  
**ANTI-CORROSION TREATMENT**  
TRAITEMENT ANTI-CORROSION

CLASE CLIMATICA 4  
**CLIMATE CLASS 4**  
CLASSE DE CLIMAT 4

INTERIOR ABS EMBUTIDO  
**INLAY ABS INTERIOR**  
INTÉRIEUR ABS INCRUSTATION

DESCARCHE AUTOMÁTICO  
**AUTOMATIC DEFROSTING**  
DÉGIVRAGE AUTOMATIQUE

5 ESTANTES REGULABLES  
**5 ADJUSTABLE SHELVES**  
5 ÉTAGÈRES RÉGLABLES

PUERTA COMPLETAMENTE DE CRISTAL  
**ALL-GLASS DOOR**  
PORTE TOUT VERRE

TERMOSTATO GRAN CALIDAD  
**HIGH QUALITY THERMOSTAT**  
THERMOSTAT DE HAUTE QUALITÉ

**KMILANO 1910 BLK**

**BLACK**

+0°C / +10°C





**KMILANO 630 WHT**  
**GREY**  
+0°C / +10° C



**KMILANO 1270 BLK**  
**BLACK**  
+0°C / +10° C

**¡CON PUERTAS INFINITY GLASS!**  
*WITH INFINITY GLASS DOORS!*  
**AVEC PORTES EN VERRE À L'INFINI**



**KMILANO 1620 BLK**  
**GREY**  
+0°C / +10° C

**ARMARIO MURAL NO FROST STYLE**

**NO FROST STYLE WALL CABINET**

**ARMOIRE MURALE NO FROST STYLE**

DIMENSIONES	RANGO	PESO	LITROS	VOLTAJE	REFRIGERANTE	PUERTA	ESTANTES	TIPO ESTANTES	TIPO	COLOR NEGRO		COLOR GRIS	
										REF.	PVP	REF.	PVP
630x793x2065	+0°C / +10°C	150 KG	551 LT	230V-50HZ	R290	CRISTAL	4	REGULABLES	VENTILADA	<b>KMILANO 630 BLK</b>	<b>1.662 €</b>	<b>KMILANO 630 WHT</b>	<b>1.610 €</b>
1270x740x2065	+0°C / +10°C	240 KG	1215 LT	230V-50HZ	R290	CRISTAL	4	REGULABLES	VENTILADA	<b>KMILANO 1270 BLK</b>	<b>2.837 €</b>	<b>KMILANO 1270 WHT</b>	<b>2.748 €</b>
1620x740x2065	+0°C / +10°C	305 KG	1560 LT	230V-50HZ	R290	CRISTAL	4	REGULABLES	VENTILADA	<b>KMILANO 1620 BLK</b>	<b>3.971 €</b>	<b>KMILANO 1620 WHT</b>	<b>3.847 €</b>
1910x740x2065	+0°C / +10°C	360 KG	1850 LT	230V-50HZ	R290	CRISTAL	4	REGULABLES	VENTILADA	<b>KMILANO 1910 BLK</b>	<b>6.100 €</b>	<b>KMILANO 1910 WHT</b>	<b>5.909 €</b>

**VISIÓN TOTAL Y MÁXIMA  
TRANSPARENCIA**  
TOTAL VISION AND  
MAXIMUM TRANSPARENCY  
**VUE D'ENSEMBLE ET  
TRANSPARENCE MAXIMUM**

ILUMINACIÓN INTERIOR  
**INTERIOR LIGHTING**  
ÉCLAIRAGE INTERIEUR

CLASE CLIMÁTICA 4  
**CLIMATE CLASS 4**  
CLASSE DE CLIMAT 4

DESCARCHE AUTOMÁTICO  
**AUTOMATIC DEFROSTING**  
DÉGIVRAGE AUTOMATIQUE

PUERTA COMPLETAMENTE DE CRISTAL  
**ALL-GLASS DOOR**  
PORTE ENTIÈREMENT EN VERRE

**KVISION 250**  
**GREY**  
-1°C / +5° C

A  
B  
G

TRATAMIENTO ANTICORROSIÓN  
**ANTI-CORROSION TREATMENT**  
TRAITEMENT ANTI-CORROSION

5 ESTANTES REGULABLES  
**5 ADJUSTABLE SHELVES**  
5 ÉTAGÈRES RÉGLABLES

TERMOSTATO GRAN CALIDAD  
**HIGH QUALITY THERMOSTAT**  
THERMOSTAT DE HAUTE QUALITÉ

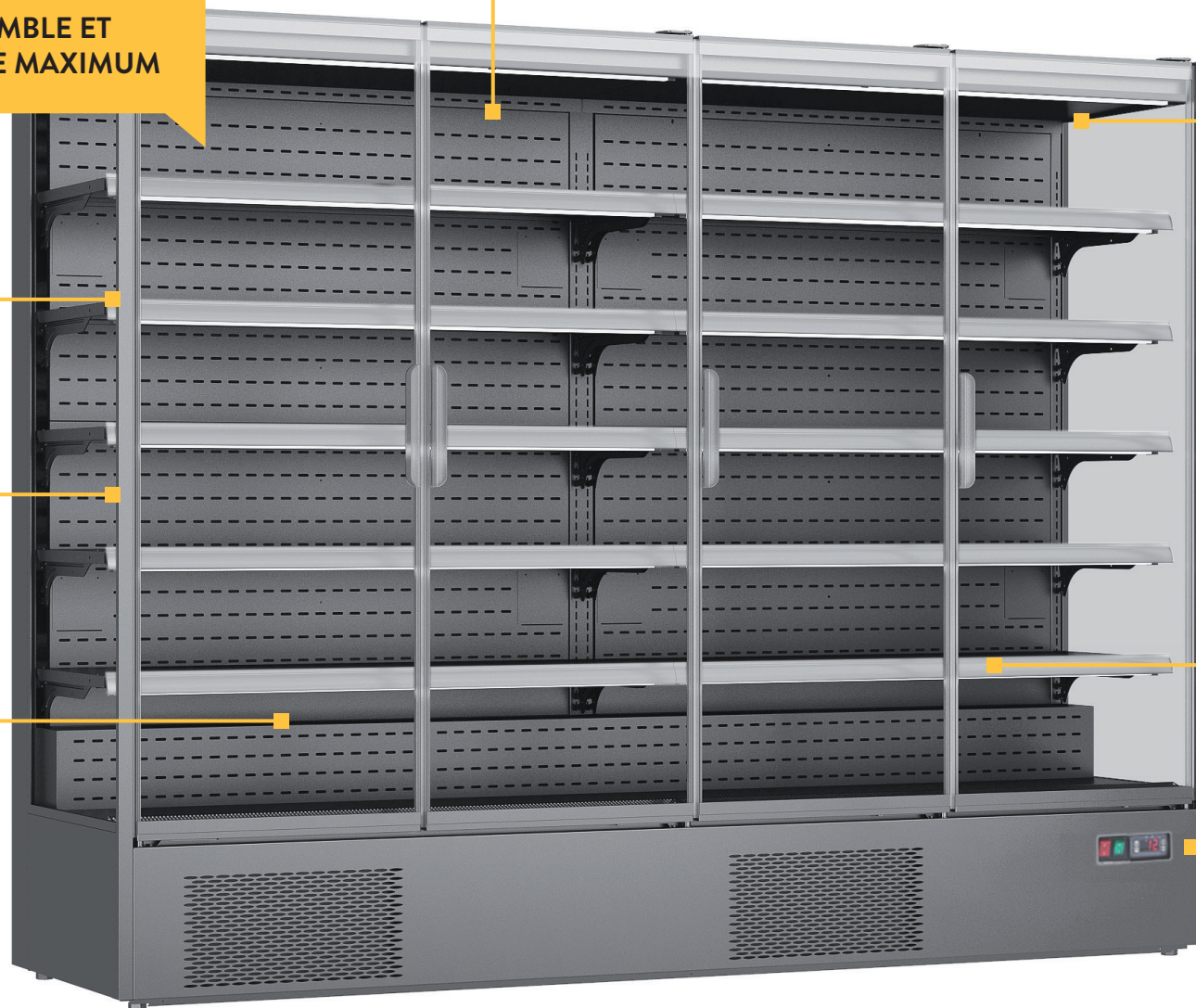

**KVISION 150**  
GREY  
-1°C / +5°C

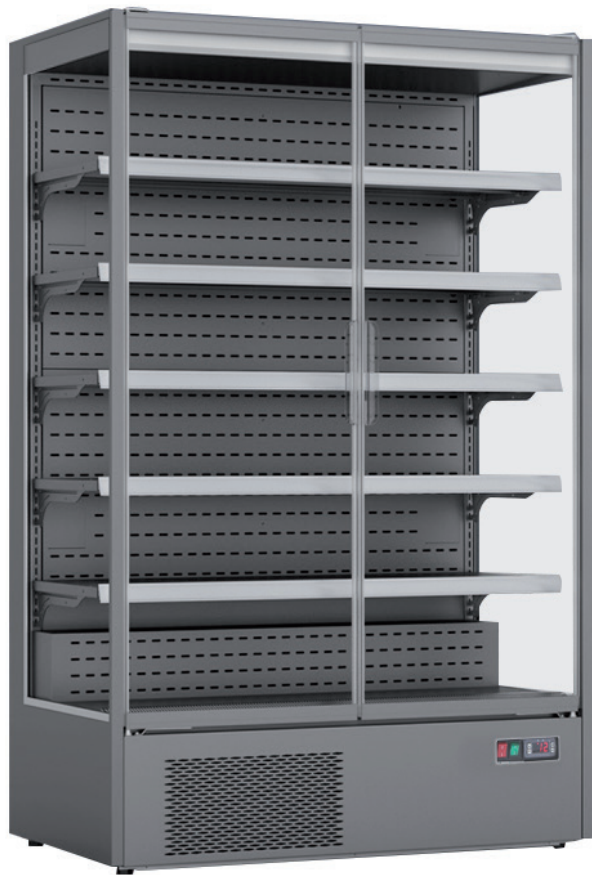

**KVISION 200**  
GREY  
-1°C / +5°C

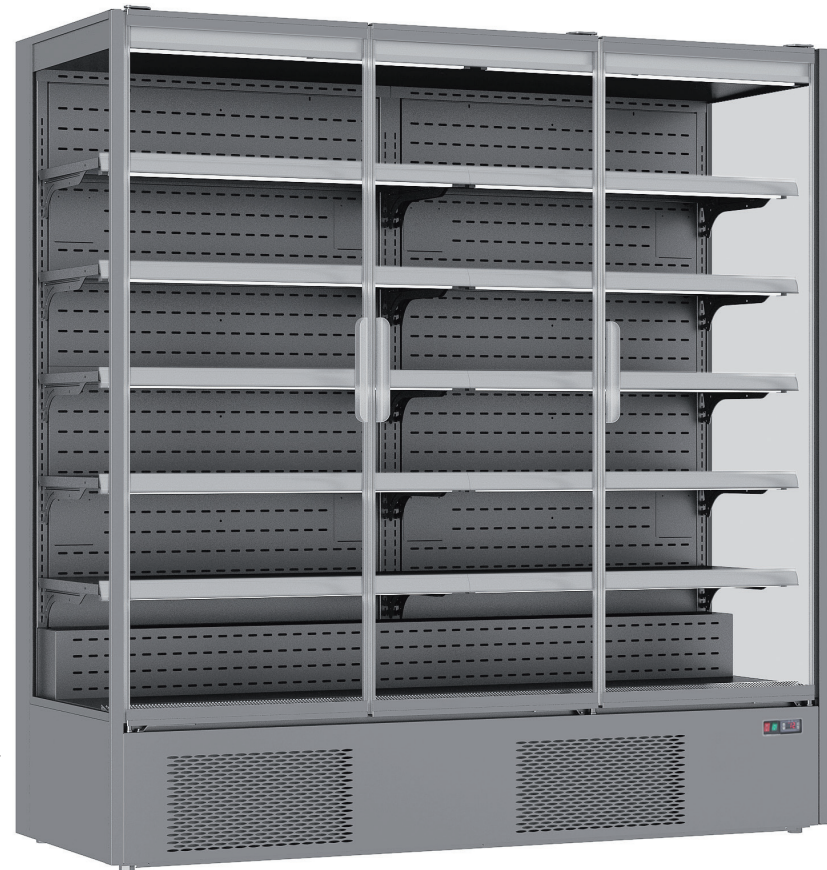

**ARMARIO MURAL NO FROST VISION**

**NO FROST VISION WALL CABINET**

**ARMOIRE MURALE NO FROST VISION**

DIMENSIONES	RANGO	PESO	LITROS	VOLTAJE	REFRIGERANTE	PUERTA	ESTANTES	TIPO ESTANTES	TIPO	REF.	PVP
1310x770x2010	-1°C / +5°C	240 KG	1292 LT	230V-50HZ	R290	CRISTAL	5	REGULABLES	VENTILADA	<b>KVISION 150</b>	<b>4.579 €</b> ●
1835x770x2010	-1°C / +5°C	305 KG	1932 LT	230V-50HZ	R290	CRISTAL	5	REGULABLES	VENTILADA	<b>KVISION 200</b>	<b>6.348 €</b> ●
2560x770x2010	-1°C / +5°C	360 KG	2585 LT	230V-50HZ	R290	CRISTAL	5	REGULABLES	VENTILADA	<b>KVISION 250</b>	<b>8.000 €</b> ●





Mantén los productos congelados organizados y visibles en islas y vitrinas limpias y en buen estado.

Asegúrate de mantener una temperatura adecuada en los congeladores y vitrinas, evitando abrirlos innecesariamente y colocando rápidamente los productos de nuevo en su lugar.

Implementa un sistema de rotación para vender primero los productos más antiguos, asegurando una oferta fresca y variada.

*Keep frozen products organised and visible in clean and well-maintained freezer islands and display cabinets.*

*Ensure that freezers and display cabinets are kept at the right temperature, avoiding unnecessary opening and quickly putting products back in place.*

*Implement a rotation system to sell the oldest products first, ensuring a fresh and varied offer.*

Maintenir les produits surgelés organisés et visibles dans des îlots de congélation et des vitrines propres et bien entretenus

Veiller à ce que les congélateurs et les vitrines soient maintenus à la bonne température, en évitant les ouvertures inutiles et en remettant rapidement les produits en place.

Mettre en place un système de rotation pour vendre d'abord les produits les plus anciens, afin d'assurer une offre fraîche et variée.

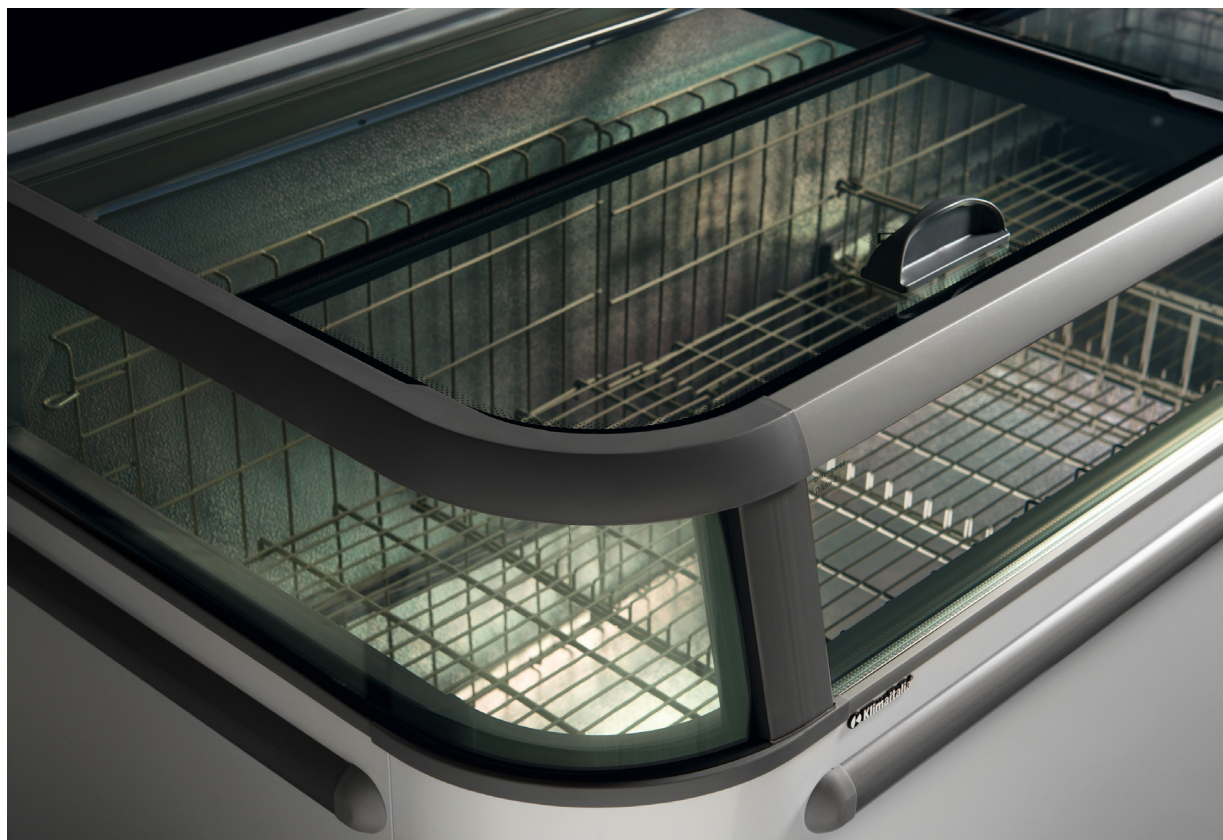

**¡ APROVECHAMIENTO  
TOTAL DEL ESPACIO !**  
  
*FULL USE OF SPACE !*  
  
**UTILISATION COMPLÈTE  
DE L'ESPACE !**

INTERIOR ALUMINIO BLANCO  
**WHITE ALUMINIUM INTERIOR**  
INTÉRIEUR EN ALUMINIUM BLANC

**KMANHATTAN  
TOP210  
GREY**  
-22°C / -18° C



**KMANHATTAN  
BTM210  
GREY**  
-22°C / -18° C

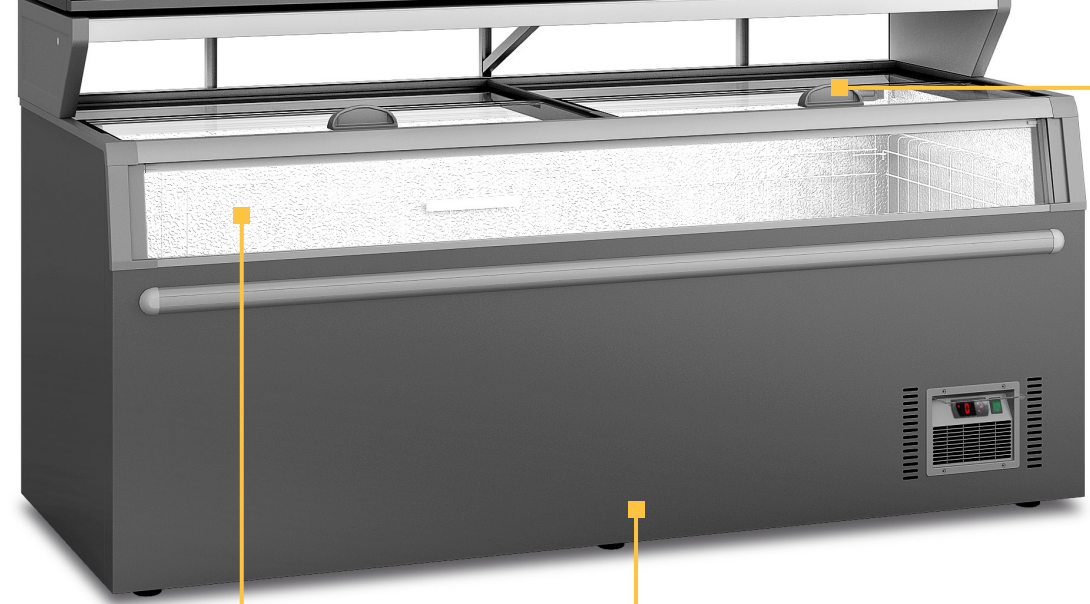

CRISTALES TERMICOS TEMPLADOS  
**TEMPERED THERMAL GLASS**  
VERRE THERMIQUE TREMPÉ

CONGELADO ESTÁTICO CON DESCONGELACIÓN AUTOMÁTICA  
**STATIC DEEP-FREEZING WITH AUTOMATIC DEFROSTING**  
CONGÉLATION STATIQUE AVEC DÉGIVRAGE AUTOMATIQUE

APERTURA CON SISTEMA VERTICAL  
**OPENING WITH VERTICAL SYSTEM**  
OUVERTURE AVEC SYSTÈME VERTICAL





**KMANHATTAN**  
**TOP145**  
**GREY**  
-22°C / -18°C



**KMANHATTAN**  
**BTM145**  
**GREY**  
0°C / +10°C | -22°C/-18°C



**KMANHATTAN**  
**BTM210**  
**GREY**  
-22°C / -18°C



**KMANHATTAN**  
**TOP210**  
**GREY**  
-22°C / -18°C

COMBI FRIGO

COMBI FRIGO

DIMENSIONES	RANGO	PESO	LITROS	VOLTAJE	REFRIGERANTE	PUERTA	NºPUERTAS	TIPO CONTROL	TIPO	REF.	PVP
1454x850x870+210	0°C / +10°C   -22°C/-18°C	180 KG	575 LT	230V-50HZ	R290	CRISTAL	2	ELECTRÓNICO	VENTILADA	<b>KMANHATTAN BTM145</b>	<b>2.710 €</b>
1450x590x1022	-22°C/-18°C	180 KG	373 LT	230V-50HZ	R290	CRISTAL	2	ELECTRÓNICO	VENTILADA	<b>KMANHATTAN TOP145</b>	<b>2.598 €</b>
2104x850x870+210	0°C / +10°C   -22°C/-18°C	305 KG	900 LT	230V-50HZ	R290	CRISTAL	2	ELECTRÓNICO	VENTILADA	<b>KMANHATTAN BTM210</b>	<b>2.993 €</b>
2100x850x1022	-22°C/-18°C	360 KG	675 LT	230V-50HZ	R290	CRISTAL	2	ELECTRÓNICO	VENTILADA	<b>KMANHATTAN TOP210</b>	<b>3.431 €</b>

**¡ROBUSTAS ISLAS  
CON EXCELENTE VISIBILIDAD  
Y DOBLE TEMPERATURA!**

*ROBUST ISLANDS  
WITH EXCELLENT VISIBILITY  
AND DOUBLE TEMPERATURE!*

**ÎLES ROBUSTES  
AVEC UNE EXCELLENTE VISIBILITÉ  
ET UNE DOUBLE TEMPÉRATURE !**

CRISTALES TERMICOS TEMPLADOS  
**TEMPERED THERMAL GLASS**  
VERRE THERMIQUE TREMPÉ

APERTURA CON SISTEMA VERTICAL  
**OPENING WITH VERTICAL SYSTEM**  
OUVERTURE AVEC SYSTÈME VERTICAL



INTERIOR ALUMINIO BLANCO  
**WHITE ALUMINIUM INTERIOR**  
INTÉRIEUR EN ALUMINIUM BLANC

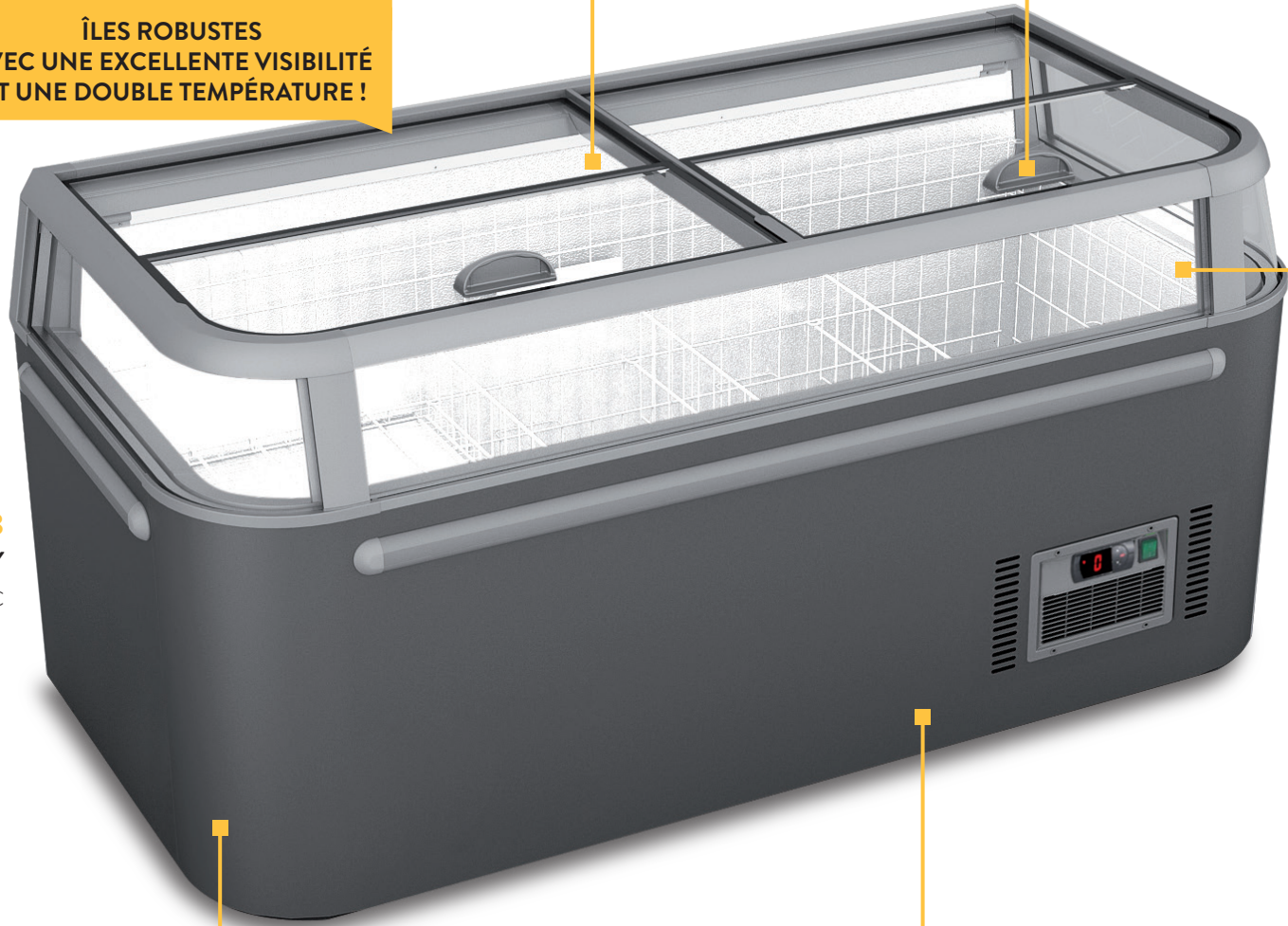

**KMANHATTAN 18**  
**GREY**  
0°C / +10°C | -22°C/-18°C

CONGELADO ESTÁTICO CON DESCONGELACIÓN AUTOMÁTICA  
**STATIC DEEP-FREEZING WITH AUTOMATIC DEFROSTING**  
CONGÉLATION STATIQUE AVEC DÉGIVRAGE AUTOMATIQUE

EXTERIOR CHAPA LACADA CON TRATAMIENTO ANTICORROSIÓN  
**EXTERIOR LACQUERED SHEET METAL WITH ANTI-CORROSION TREATMENT**  
TÔLE EXTÉRIEURE LAQUÉE AVEC TRAITEMENT ANTICORROSION

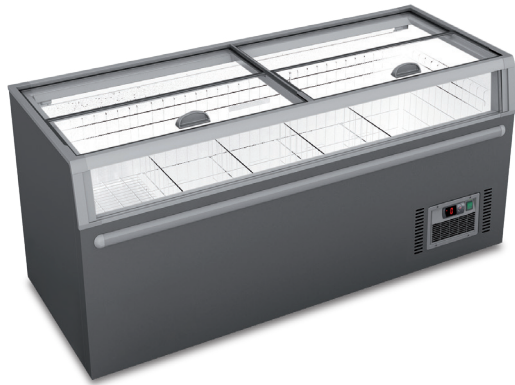

**KMANHATTAN 14**  
**GREY**  
0°C / +10°C | -22°C/-18°C



**KMANHATTAN 21**  
**GREY**  
0°C / +10°C | -22°C/-18°C

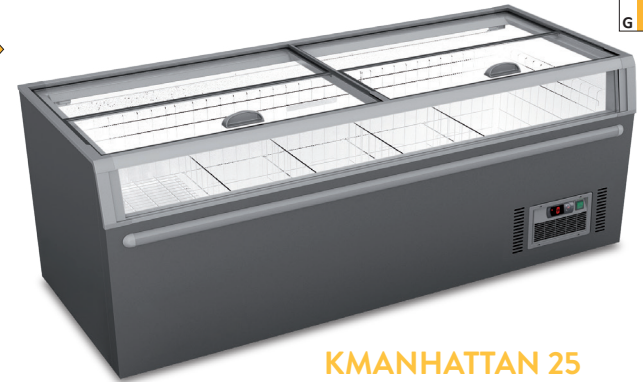

**KMANHATTAN 25**  
**GREY**  
0°C / +10°C | -22°C/-18°C

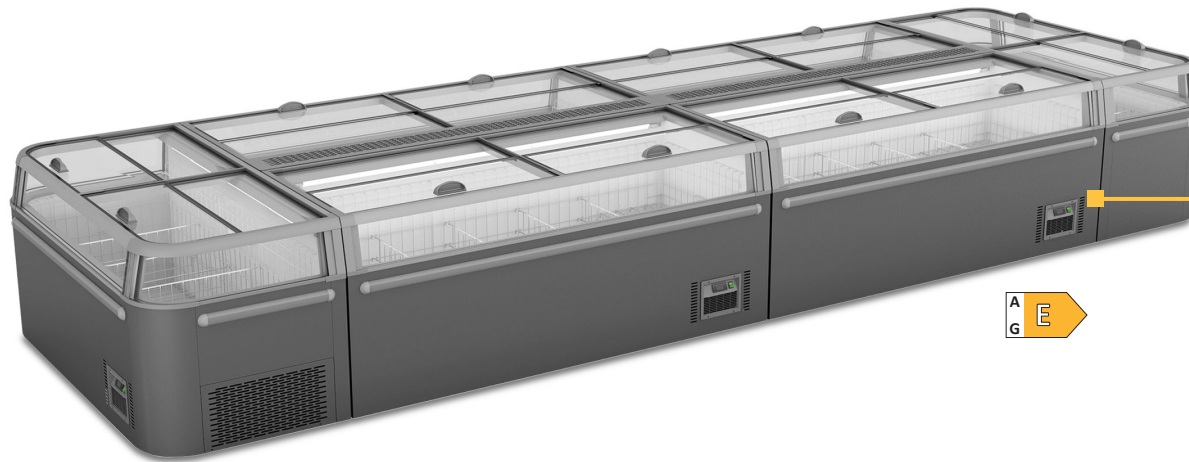

KIT DE UNIÓN PARA INSTALACIÓN EN ISLAS  
**CONNECTION KIT FOR ISLAND INSTALLATION**  
KIT DE CONNEXION POUR L'INSTALLATION EN ÎLOT

**ISLAS CONSERVACIÓN Y CONGELACIÓN**

**ISLANDS CONSERVATION AND FREEZING**

**CONSERVATION ET CONGÉLATION DES ÎLES**

DIMENSIONES	RANGO	PESO	LITROS	VOLTAJE	REFRIGERANTE	PUERTA	NºPUERTAS	TIPO CONTROL	TIPO	REF.	PVP
1450x850x870	0°C / +10°C   -22°C/-18°C	180 KG	745 LT	230V-50HZ	R290	CRISTAL	2	ELECTRÓNICO	VENTILADA	<b>KMANHATTAN 14</b>	<b>2.892 €</b>
1850x850x870	0°C / +10°C   -22°C/-18°C	180 KG	745 LT	230V-50HZ	R290	CRISTAL	2	ELECTRÓNICO	VENTILADA	<b>KMANHATTAN 18</b>	<b>3.200 €</b>
2100x850x870	0°C / +10°C   -22°C/-18°C	305 KG	900 LT	230V-50HZ	R290	CRISTAL	2	ELECTRÓNICO	VENTILADA	<b>KMANHATTAN 21</b>	<b>3.590 €</b>
2500x850x870	0°C / +10°C   -22°C/-18°C	360 KG	1105 LT	230V-50HZ	R290	CRISTAL	2	ELECTRÓNICO	VENTILADA	<b>KMANHATTAN 25</b>	<b>3.821 €</b>



PUERTAS REVERSIBLES CON CIERRE AUTOMÁTICO MAGNÉTICO  
**REVERSIBLE DOORS WITH AUTOMATIC MAGNETIC CLOSURE**  
 PORTES RÉVERSIBLES AVEC FERMETURE MAGNÉTIQUE AUTOMATIQUE

DOBLE CRISTAL EN MODELOS DE REFRIGERACION POSITIVA  
**DOUBLE GLAZING IN POSITIVE COOLING MODELS**  
 DOUBLE VITRAGE DANS LES MODÈLES À REFOUILLISSEMENT POSITIF

TRIPLE CRISTAL EN MODELOS DE REFRIGERACION NEGATIVA  
**TRIPLE GLAZING IN NEGATIVE COOLING MODELS**  
 TRIPLE CRISTAL DANS LES MODÈLES TEMPÉRATURE NÉGATIVE

ESTANTES REGULABLES CON PORTAPRECIOS  
**ADJUSTABLE SHELVES WITH PRICE HOLDERS**  
 ÉTAGÈRES RÉGLABLES AVEC PORTE-PRIX

EVAPORADOR SISTEMA CORTINIA DE AIRE  
**CORTINIA EVAPORATOR AIR SYSTEM**  
 ÉVAPORATEUR CORTINIA AIR SYSTEM

DOBLE TIRA DE LEDS INTERIOR  
**DOUBLE LED STRIP INTERIOR**  
 DOUBLE BANDE LED INTÉRIEUR

**AMK-200**  
 WHITE -WHITE  
 -2°C / +8°C



**AMK-140**  
 WHITE -WHITE  
 -2°C / +8°C

**ARMARIOS MARKET**

**MARKET CABINETS**

**ARMOIRES MARKET**

DIMENSIONES	CAPACIDAD	ESTANTES	TDA (m <sup>2</sup> )	TDA (m <sup>2</sup> )	VOLTAJE	REFRIGERACIÓN POSITIVA					REFRIGERACIÓN NEGATIVA				
						REF.	RANGO	POTENCIA FRIG. W	CONSUMO	PVP	REF.	RANGO	POTENCIA FRIG. W	CONSUMO	PVP
680x850x2055	645 LT	4 REGULABLES	0.83	1.28	230V-50HZ	<b>AMK-70-P</b>	-2°C / +8°C	845 W	440 W	<b>3.165 €</b>	<b>AMK-70-N</b>	-25°C / -18°C	907 W	791 W	<b>4.200 €</b>
1370x850x2055	1404 LT	4+4 REGULABLES	1.65	2.54	230V-50HZ	<b>AMK-140-P</b>	-2°C / +8°C	1350 W	1130 W	<b>4.170 €</b>	<b>AMK-140-N</b>	--25°C / -18°C	1470 W	1215 W	<b>5.950 €</b>
2055x850x2055	1950 LT	4+4 REGULABLES	2.45	3.97	230V-50HZ	<b>AMK-200-P</b>	-2°C / +8°C	1710 W	1180 W	<b>5.330 €</b>	<b>AMK-200-N</b>	-25°C / -18°C	1814 W	1749 W	<b>7.500 €</b>

OPCIONAL : 4 RUEDAS = 98€ // 6 RUEDAS = 145€ // CERRADURA 65€ (PUERTA)  
 OPTIONAL : 4 WHEELS = 98€ // 6 WHEELS = 145€ // LOCK 65€ (DOOR)  
 EN OPTION : 4 ROUES = 98€ // 6 ROUES = 145€ // SERRURE 65€ (PORTE)



**AMK-200**  
BLACK - BLACK  
-2°C / +8°C

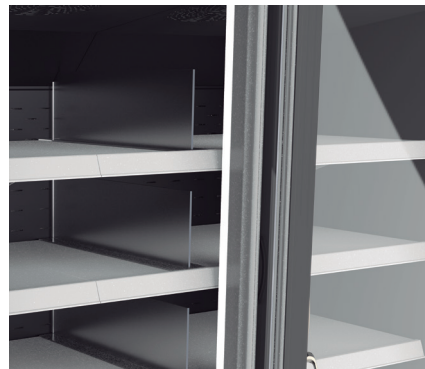

DIVISORES DE ESTANTES  
**SHELF DIVIDERS**  
SÉPARATEURS D'ÉTAGÈRES

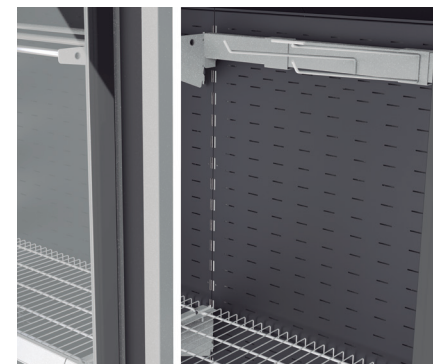

OPCIÓN BARRA PARA GANCHOS  
**HOOK BAR OPTION**  
OPTION DE BARRE DE CROCHET



EVAPORADOR SISTEMA CORTINIA DE AIRE  
**EVAPORATOR CORTINIA AIR SYSTEM**  
ÉVAPORATEUR CORTINIA AIR SYSTEM



DETALLE ESTANTE ALAMBRE  
**WIRE SHELF DETAIL**  
DÉTAIL DE L'ÉTAGÈRE EN FIL DE FER



DOBLE TIRA DE LEDS INTERIOR  
**DOUBLE LED STRIP INTERIOR**  
DOUBLE BANDE LED INTÉRIEUR



OPCIÓN ESTANTE BARRA - EMBUTIDOS  
**OPTION SHELF BAR - SAUSAGES**  
OPTION SHELF BAR - SAUCISSES

**AMK-70**  
BLACK - WHITE  
-2°C / +8°C



**AMK-140**  
BLACK - WHITE  
-2°C / +8°C

ESPEJO EN LA PARTE SUPERIOR  
MIRROR AT THE TOP  
MIROIR EN HAUT

METACRILATO PROTECTOR EN LOS ESTANTES  
PROTECTIVE METHACRYLATE ON THE SHELVES  
MÉTHACRYLATE PROTECTEUR SUR LES ÉTAGÈRES

ESTANTES REGULABLES EN INCLINACION  
ADJUSTABLE SHELVES IN INCLINATION  
ÉTAGÈRES RÉGLABLES EN INCLINAISON

PARAGOLPES OPCIONAL  
OPTIONAL BUMPER  
PARE-CHOCS EN OPTION

OPCIONAL  
LACADO FRONTAL A ELEGIR  
FRONT LACQUERED TO CHOOSE  
FAÇADE LAQUE AU CHOIX



CORTINA DE NOCHE INCLUIDA  
NIGHT CURTAIN INCLUDED  
RIDEAU DE NUIT INCLUS

ESTANTES REGULABLES CON PORTAPRECIOS  
ADJUSTABLE SHELVES WITH PRICE HOLDERS  
ÉTAGÈRES RÉGLABLES AVEC PORTE-PRIX

MODELO GRAB&GO SIN PUERTAS  
GRAB&GO MODEL WITHOUT DOORS  
MODÈLE GRAB&GO SANS PORTES

CONTROL DIGITAL DE LA TEMPERATURA  
DIGITAL TEMPERATURE CONTROL  
CONTRÔLE NUMÉRIQUE DE LA TEMPÉRATURE

**ANK-70-8**  
**BLACK**  
+1°C / +9°C

ARMARIOS MARKET GO

ARMARIOS MARKET GO

MARKET GO CABINETS

ARMOIRES MARKET GO

DIMENSIONES	RANGO	ESTANTES	POTENCIA FRIG. W	CONSUMO	VOLTAJE	FONDO 660			FONDO 800			FONDO 900		
						REF.	VOLUMEN	PVP	REF.	VOLUMEN	PVP	REF.	VOLUMEN	PVP
685 x Y x 2000	+1°C / +9°C	3 REGULABLES	1215 W	1550 W	230V-50HZ	ANK-70-7	204 L	3.120 € ●	ANK-70-8	273 L	3.185 € ●	ANK-70-9	308 L	3.455 € ●
998 x Y x 2000	+1°C / +9°C	3 REGULABLES	1500 W	1795 W	230V-50HZ	ANK-100-7	306 L	3.580 € ●	ANK-100-8	408 L	3.695 € ●	ANK-100-9	460 L	3.955 € ●
1310 x Y x 2000	+1°C / +9°C	3 REGULABLES	1500 W	1800 W	230V-50HZ	ANK-130-7	408 L	4.050 € ●	ANK-130-8	544 L	4.215 € ●	ANK-130-9	646 L	4.485 € ●
1625 x Y x 2000	+1°C / +9°C	6 REGULABLES	2875 W	2930 W	230V-50HZ	ANK-160-7	510 L	4.790 € ●	ANK-160-8	681 L	4.935 € ●	ANK-160-9	768 L	5.315 € ●
1935 x Y x 2000	+1°C / +9°C	6 REGULABLES	2875 W	2970 W	230V-50HZ	ANK-190-7	610 L	5.300 € ●	ANK-190-8	812 L	6.085 € ●	ANK-190-9	970 L	5.610 € ●
2560 x Y x 2000	+1°C / +9°C	6 REGULABLES	2995 W	3600 W	230V-50HZ	ANK-250-7	820 L	6.690 € ●	ANK-250-8	1084 L	6.895 € ●	ANK-250-9	1295 L	7.120 € ●

\*PARA OTROS MEDIDAS Y ACABADOS, CONSULTAR DISPONIBILIDAD. - CHECK AVAILABILITY FOR OTHER MEASURES AND FINISHINGS - POUR AUTRES DIMENSIONS OU FINITIONS, CONSULTER LA DISPONIBILITÉ.

\*\* MODELOS SELF SERVICES, CRISTAL BAJO, ABIERTOS SIN PUERTAS - SELF SERVICES MODELS, LOW GLASS, OPEN WITHOUT DOORS - MODÈLES AUTO-SERVICES, VERRRE BAS, OUVERT SANS PORTES -

METACRILATO PROTECTOR EN LOS ESTANTES  
**PROTECTIVE METHACRYLATE ON THE SHELVES**  
 MÉTHACRYLATE PROTECTEUR SUR LES ÉTAGÈRES

ESTANTES REGULABLES EN INCLINACION  
**ADJUSTABLE SHELVES IN INCLINATION**  
 ÉTAGÈRES RÉGLABLES EN INCLINAISON

LATERAL ESTANDAR ABS GRIS 7040  
**STANDARD SIDE ABS GREY 7040**  
 ABS LATÉRAL STANDARD GRIS 7040

PARAGOLPES OPCIONAL  
**OPTIONAL BUMPER**  
 PARE-CHOCS EN OPTION

**ANK-100-8P**  
**BLACK**  
 +1°C / +9°C



PUERTAS CON AUTOCIERRE  
**SELF-CLOSING DOORS**  
 PORTES À FERMETURE AUTOMATIQUE

ESTANTES REGULABLES CON PORTAPRECIOS  
**ADJUSTABLE SHELVES WITH PRICE HOLDERS**  
 ÉTAGÈRES RÉGLABLES AVEC PORTE-PRIX

CONTROL DIGITAL DE LA TEMPERATURA  
**DIGITAL TEMPERATURE CONTROL**  
 CONTRÔLE NUMÉRIQUE DE LA TEMPÉRATURE

**ARMARIOS MARKET GO PUERTAS**

**MARKET GO CABINETS DOORS**

**ARMOIRES MARKET GO**

DIMENSIONES	RANGO	NUM. PUERTAS	SUPERFICIE TOTAL TDA	ESTANTES	POTENCIA FRIG. W	CONSUMO	VOLTAJE	VOLUMEN	REF.	PVP
685 x 655 x 2000	+1°C / +9°C	1	0.72	4 REGULABLES	820 W	806 W	230V-50HZ	305 L	<b>ANK-70-8P</b>	<b>3.820 €</b>
998 x 655 x 2000	+1°C / +9°C	2	1.03	4 REGULABLES	1215 W	1125 W	230V-50HZ	460 L	<b>ANK-100-8P</b>	<b>4.580 €</b>
1310 x 655 x 2000	+1°C / +9°C	2	1.43	4 REGULABLES	1215 W	1180 W	230V-50HZ	610 L	<b>ANK-130-8P</b>	<b>5.020 €</b>
1625 x 655 x 2000	+1°C / +9°C	2	1.83	8 REGULABLES	2050 W	1400 W	230V-50HZ	760 L	<b>ANK-160-8P</b>	<b>5.920 €</b>
1935 x 655 x 2000	+1°C / +9°C	3	2.15	8 REGULABLES	2050 W	1585 W	230V-50HZ	915 L	<b>ANK-190-8P</b>	<b>6.500 €</b>
2560 x 655 x 2000	+1°C / +9°C	4	2.86	8 REGULABLES	2500 W	2090 W	230V-50HZ	1220 L	<b>ANK-250-8P</b>	<b>8.215 €</b>

\*PARA OTROS MEDIDAS Y ACABADOS, CONSULTAR DISPONIBILIDAD. - CHECK AVAILABILITY FOR OTHER MEASURES AND FINISHINGS - POUR AUTRES DIMENSIONS OU FINITIONS, CONSULTER LA DISPONIBILITÉ.

\*\* MODELOS SELF SERVICES, CRISTAL BAJO, ABIERTOS SIN PUERTAS - SELF SERVICES MODELS, LOW GLASS, OPEN WITHOUT DOORS - MODÈLES AUTO-SERVICES, VERRRE BAS, OUVERT SANS PORTES -

CORTINA NOCTURNA INCLUIDA  
NIGHT CURTAIN INCLUDED  
RIDEAU DE NUIT INCLUS



LATERALES EN DOBLE CRISTAL  
DOUBLE GLASS SIDES  
CÔTÉS EN DOUBLE VERRE

**AVV60G**  
**STEEL**  
+2°C / +8°C

LUZ HORIZONTAL Y VERTICAL INCLUIDA  
HORIZONTAL AND VERTICAL LIGHT INCLUDED  
LUMIÈRE HORIZONTALE ET VERTICALE INCLUSE



CONTROL DIGITAL DE LA TEMPERATURA  
DIGITAL TEMPERATURE CONTROL  
CONTRÔLE NUMÉRIQUE DE LA TEMPÉRATURE

**AVV90G**  
**STEEL**  
+2°C / +8°C

GRAB&GO - AUXILIARES VERTICALES

GRAB&GO - VERTICAL AUXILIAR

GRAB&GO - AUXILIAIRE VERTICALES

TIPO	RANGO	REFRIGERANTE	DIMENSIONES	PESO	ESTANTES	PUERTA	TIPO ESTAN- TES	POTENCIA	VOLTAJE	RUEDAS	VOLUMEN	TERMOSTATO	LED	REF.	PVP
POSITIVO	+2°C / +8°C	R290a	640x640x1965	90KG	4	GRAB&GO	REGULABLES	1487 W	230V-50HZ	SI	332 LT	DIGITAL	SI	<b>AVV60G</b>	<b>2.635 €</b>
POSITIVO	+2°C / +8°C	R290a	915x640x1965	120KG	4	GRAB&GO	REGULABLES	1961 W	230V-50HZ	SI	523 LT	DIGITAL	SI	<b>AVV90G</b>	<b>2.850 €</b>

PARA OTROS MEDIDAS Y ACABADOS, CONSULTAR DISPONIBILIDAD. - CHECK AVAILABILITY FOR OTHER MEASURES AND FINISHINGS - POUR AUTRES DIMENSIONS OU FINITIONS, CONSULTER LA DISPONIBILITÉ.

INTERIOR INOX  
INSIDE STAINLESS STEEL  
INTÉRIEUR EN ACIER INOXYDABLE

VIDRIO TEMPLADO DE SEGURIDAD  
SAFETY TEMPERED GLASS  
VERRE TREMPÉ DE SÉCURITÉ

AMPLIA CAPACIDAD DE CARGA  
AMPLE LOAD CAPACITY  
GRANDE CAPACITÉ DE CHARGE

PLANO REGULABLE EN INCLINACIÓN  
ADJUSTABLE INCLINATION PLANE  
PLAN D'INCLINAISON RÉGLABLE

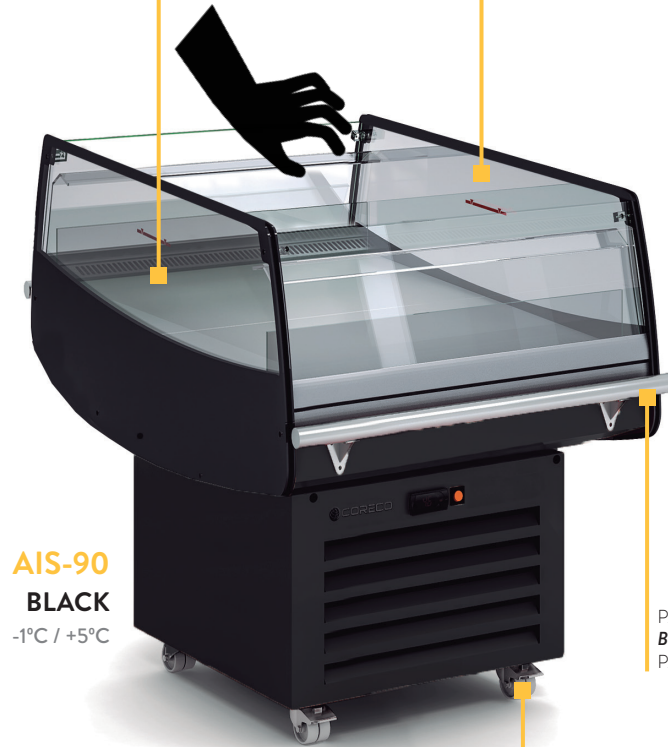

**AIS-90**  
**BLACK**  
-1°C / +5°C



**AIS-125**  
**BLACK**  
-1°C / +5°C

PARAGOLPES INCLUIDO  
BUMPER INCLUDED  
PARE-CHOCS INCLUS

RUEDAS INCLUIDAS  
WHEELS INCLUDED  
ROUES INCLUSES

OPTIONAL

LACADO FRONTAL A ELEGIR  
FRONT LACQUERED TO CHOOSE  
FAÇADE LAQUE AU CHOIX



**GRAB&GO - AUXILIARES ISLAS**

**GRAB&GO - AUXILIAR ISLAND**

**GRAB&GO - ÎLE AUXILIAIRE**

TIPO	RANGO	REFRIGERANTE	DIMENSIONES	POTENCIA FRIG.	CLASE CLIMÁTICA	CONSUMO	VOLTAJE	RUEDAS	TERMOSTATO	LACADO EXTERIOR	PUERTAS	CORTINA	REF.	PVP
POSITIVO	-1°C / +5°C	R290	900x855x970	580 W	3	880 W	230V-50HZ	SI	DIGITAL	205 €	590 €	185 €	AIS-90	3.150 € ●
POSITIVO	-1°C / +5°C	R290	1250x1210x970	990 W	3	1080 W	230V-50HZ	SI	DIGITAL	405 €	1.025 €	335 €	AIS-125	5.690 € ●

PARA OTROS MEDIDAS Y ACABADOS, CONSULTAR DISPONIBILIDAD. - CHECK AVAILABILITY FOR OTHER MEASURES AND FINISHINGS - POUR AUTRES DIMENSIONS OU FINITIONS, CONSULTER LA DISPONIBILITÉ.

**PEDIDOS**

La solicitud de pedidos deberá dirigirse a nuestras instalaciones centrales en Sayl Barcelona S.L. vía e-mail a la siguiente dirección de correo electrónico: info@saylbarcelona.com  
 Desde Sayl Barcelona SL se enviará una confirmación del pedido que el cliente deberá verificar e informarnos de si observa algún tipo de discrepancia. De no recibir ninguna notificación al respecto, se dará por entendido que es correcto y se procederá a su gestión habitual. Una vez efectuada la expedición los pedidos no podrán anularse.

**PORTES**

La mercancía se envía a portes pagados a partir de un importe mínimo neto de 600,00€ en Península (resto a consultar). En este caso, Sayl Barcelona S.L. se hará cargo de los daños derivados del transporte siempre y cuando se haga constar en el albarán de transporte en el momento de la recepción de la mercancía, los desperfectos ocasionados.  
 En caso de que el albarán no estuviera perjudicado, no se aceptarán reclamaciones.

**EMBALAJE**

El embalaje estándar de SAYL Barcelona SL está incluido en el precio. Los embalajes marítimos y especiales, se cargarán en factura.

**GARANTÍA**

La garantía es válida por un periodo de 12 meses a partir de la fecha de factura del distribuidor o el número de serie/fabricación de la máquina. Todos los componentes quedan cubiertos por esta garantía, exceptuando los cristales y el equipo eléctrico o electrónico sujetos a variaciones impredecibles de tensión. La garantía quedará anulada si el aparato se ha sometido a un mal uso, el mantenimiento ha sido defectuoso y la sociedad haya perjudicado cualquier elemento de la máquina.  
 En ningún caso la garantía cubre los gastos de transporte, mano de obra, ni indemnizaciones de ningún tipo.  
 SAYL Barcelona S.L. se reserva el derecho de solicitar el envío de la pieza a sustituir sin cargo y a portes pagados para su comprobación.

**PRECIOS**

Los precios que figuran en la presente tarifa son precios venta al público y no incluyen los impuestos vigentes. SAYL Barcelona SL se reserva el derecho de modificar los precios sin previo aviso.  
 En caso de ser necesario un montaje o instalación, este correrá a cargo del comprador.

**FORMA DE PAGO**

El pago de las facturas será realizado al contado en nuestras instalaciones, o por transferencia bancaria antes de la salida del material. Si se otorga crédito al cliente, el pago se efectuará en la forma y lugar convenidos.

**DEVOLUCIONES**

No se admitirán devoluciones salvo expresa autorización de Sayl Barcelona SL. En todo caso el material debe remitirse en su embalaje original, libre de portes y gastos.  
 Se abonará al cliente como máximo el 90% de su precio de venta siempre que el material se encuentre en perfectas condiciones y no haya sido utilizado ni desprecintado. El 10% restante se facturará en concepto de gastos de revisión y nuevo embalaje, junto con los portes de ida en caso de que hayan sido abonados por SAYL Barcelona S.L.  
 Los importes abonados en concepto de la máquina devuelta, se mantendrán en la cuenta del cliente y serán descontados en la próxima factura.

**RECAMBIOS**

Los recambios retirados de nuestros almacenes serán pagados en efectivo. El envío de los mismos será siempre previa transferencia y con portes debidos o cargados en factura. La facturación mínima será de 30€.

**PROPIEDAD DE LA MERCANCIA**

Continúa siendo propiedad de Sayl Barcelona SL toda la mercancía que no esté totalmente pagada aunque permanezca en stock del comprador.

**JURISDICCIÓN**

En caso de litigio, serán los tribunales de Barcelona a los que las dos partes se someten con renuncia a cualquier otro fuero que pudiese corresponder.

SAYL BARCELONA S.L. En su afán de mejorar e innovar se reserva el derecho de efectuar variantes de diseño, fotografías, características técnicas y acabados sin previo aviso.

## TERMS AND CONDITIONS OF SALE

### ORDERS

The orders have to be addressed to Sayl Barcelona SL by email to [info@saylbarcelona.com](mailto:info@saylbarcelona.com). The company will send an order confirmation. The client must check if the information is correct and inform the company if there is any kind of discrepancy. If we do not receive any reply, we understand that the order is correct and we will proceed as usual. Once the order has been sent it will not be possible to cancel it.

### SHIPPING FEES

Shipping fees are included if the net amount is more than 600 € to the Peninsula (the rest to be consulted). In this case, SAYL Barcelona SL will cover the cost of the damaged occurred during transport provided that it is mentioned at the delivery note.

### PACKAGING

Standard packaging is included in the price. Special and maritime packaging will be charged.

### GUARANTEE

The guarantee is valid for a period of 12 months from the billing date or the serial number. All the components are covered by the guarantee, except for the glasses and the electrical unit subject to unforeseen power variations. The guarantee will be cancelled if the item has been subject to an incorrect use or maintenance. The guarantee does not cover in any case, the shipment fee, labour cost or any kind of compensation. If an item has to be checked, the company reserves the right to ask for the shipment of the good free of charge.

### PRICES

The prices of the catalogue are public prices and do not include taxes. The company reserves the right to modify the prices without notice. If there is need of installation, this will be charged apart.

### METHOD OF PAYMENT

Payment has to be made in our facilities in cash or via bank transfer before the shipment of the goods. If the client has credit, the payment will be made as agreed.

### RETURN POLICY

No refunds will be made unless there is an express authorization from SAYL Barcelona SL. In any case, the items must be returned free of shipment fees. The company will refund a maximum of 90% of the selling price provided that the equipment is in perfect conditions and has not been used. The other 10% will be charged as inspection, packing and delivery fees.

### SPARE PARTS

The spare parts collected in our premises will be paid in cash. Payment has to be made by bank transfer if the spare parts have to be sent. There has to be a minimum purchase of 30€.

The equipment that is not fully paid is property of SAYL Barcelona S.L. even if the equipment it's on the buyer's premises.

### JURISDICTION

Any disputes that may arise between the parties related to this agreement shall be submitted to the Courts and Tribunals of Barcelona

SAYL BARCELONA S.L. reserves the right to change the design, technical details, pictures or any other characteristic of the equipment without prior notice. The photos and measures presented in this catalogue are not contractual. We highly recommend the clients to ask for a technical drawing in case of installation.

This price list supersedes all previous versions.

## CONDITIONS DE VENTE

### COMMANDES

Les commandes doivent être envoyées à nos installations centrales de Sayl Barcelona SL par courrier électronique à l'adresse suivante : [info@saylbarcelona.com](mailto:info@saylbarcelona.com). Sayl Barcelona SL enverra une confirmation de la commande que le client devra vérifier et nous informer en cas d'anomalie. Si aucune notification n'est reçue à cet égard, il sera considéré qu'elle est correcte et nous procéderons à son traitement comme d'habitude. Une fois que la commande a été expédiée, elle ne peut être annulée.

### TRANSPORT

Les marchandises sont envoyées en port payé à partir d'un montant net minimum de 600,00€ dans la Péninsule (le reste à consulter). Dans ce cas, Sayl Barcelona S.L. sera responsable de tout dommage causé par le transport, à condition qu'il soit indiqué sur le bon de livraison, au moment de la réception de la marchandise, le dommage causé. Si le bon de livraison n'est pas endommagé, aucune réclamation ne sera acceptée.

### EMBALLAGE

L'emballage standard de SAYL Barcelona SL est inclus dans le prix. Les emballages maritimes et spéciaux seront facturés.

### GARANTIE

La garantie est valable pour une période de 12 mois à compter de la date de facturation du distributeur ou du numéro de série/fabrication de la machine. Tous les composants sont couverts par cette garantie, à l'exception du verre et des équipements électriques ou électroniques soumis à des variations de tension imprévisibles. La garantie sera annulée si l'appareil a fait l'objet d'une mauvaise utilisation, d'un défaut d'entretien et si la saleté a endommagé un élément quelconque de la machine. La garantie ne couvre en aucun cas les frais de transport, de main d'œuvre ou de dédommagement de quelque nature que ce soit. SAYL Barcelona S.L. se réserve le droit de demander l'envoi gratuit de la pièce à remplacer et le port payé pour sa vérification.

### PRIX

Les prix indiqués dans cette liste de prix sont des prix de détail et n'incluent pas les taxes en vigueur. SAYL Barcelona SL se réserve le droit de modifier les prix sans préavis. Si un montage ou une installation sont nécessaires, ils sont à la charge de l'acheteur.

### PAIEMENT

Les factures doivent être réglées au comptant dans nos locaux ou par virement bancaire avant l'expédition du matériel. Si un crédit est accordé au client, le paiement doit être effectué de la manière et au lieu convenus.

### RETOURS

Aucun retour ne sera accepté sans l'autorisation expresse de Sayl Barcelona SL. Dans tous les cas, le matériel doit être retourné dans son emballage d'origine, franco de port et de frais. Un maximum de 90% du prix de vente sera remboursé au client, à condition que le matériel soit en parfait état et qu'il n'ait pas été utilisé ou descellé. Les 10% restants seront facturés pour les frais de révision et de nouvel emballage, ainsi que les frais de port et d'emballage s'ils ont été payés par SAYL Barcelona S.L. Les montants payés pour la machine retournée seront conservés sur le compte du client et seront déduits de la facture suivante.

### PIÈCES DE RECHANGE

Les pièces de rechange retirées de nos entrepôts seront payées au comptant. L'expédition de celles-ci se fera toujours par transfert préalable et avec port dû ou facturé sur la facture. Le montant minimum de la facture sera de 30 €.

### PROPRIÉTÉ DES MARCHANDISES

Toutes les marchandises qui ne sont pas entièrement payées restent la propriété de Sayl Barcelona SL, même si elles restent dans le stock de l'acheteur.

### JURIDICTION

En cas de litige, les tribunaux de Barcelone seront les tribunaux de Barcelone auxquels les deux parties se soumettent, renonçant à toute autre juridiction qui pourrait être applicable.

SAYL BARCELONA S.L. Dans un souci d'amélioration et d'innovation, SAYL BARCELONA S.L. se réserve le droit d'apporter des modifications au design, aux photographies, aux caractéristiques techniques et aux finitions sans préavis.



a new brand of

**SAYL** ✦

**SAYL BARCELONA S.L.**

C/ CAN CUYÁS NUM. 80  
P.I. CAN CUYÁS 08110  
MONTCADA I REIXAC  
BARCELONA - SPAIN

(0034) 93-515-14-15  
info@saylbarcelona.com  
www.sayl.es



MANTENTE SIEMPRE ACTUALIZADO  
*ALWAYS STAY UPDATED*  
RESTEZ TOUJOURS À JOUR

**Somos horeca**, somos tu almacén de productos horeca de confianza.  
**We are horeca**, we are your trusted horeca warehouse.  
**Nous sommes horeca**, et nous sommes votre entrepôt horeca de confiance.

